

DATA KEPEGAWAIAN

PEMERINTAH KABUPATEN CILACAP

PERIODE DESEMBER 2017



**BADAN KEPEGAWAIAN,
PENDIDIKAN DAN PELATIHAN DAERAH**

Kabupaten Cilacap

JUMLAH PNS MENURUT JENIS JABATAN

NO	JENIS JABATAN	JUMLAH
1	STRUKTURAL	896
2	FUNGSIONAL UMUM	2.670
3	FUNGSIONAL TERTENTU	8.332
JUMLAH		11.898

GRAFIK PNS MENURUT JENIS JABATAN

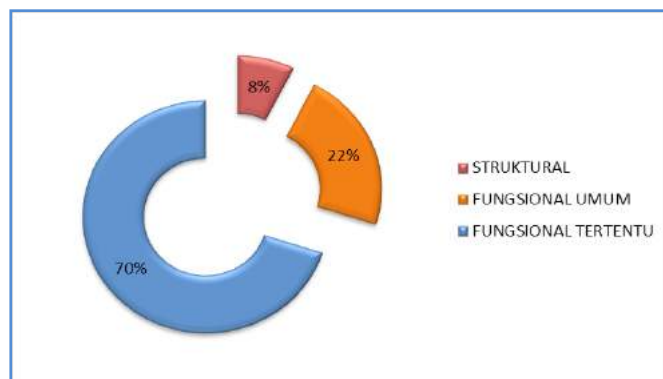

JUMLAH PNS MENURUT GOLONGAN

NO	GOLONGAN	JUMLAH
1	I	141
2	II	1.786
3	III	5.256
4	IV	4.715
JUMLAH		11.898

GRAFIK PNS MENURUT GOLONGAN

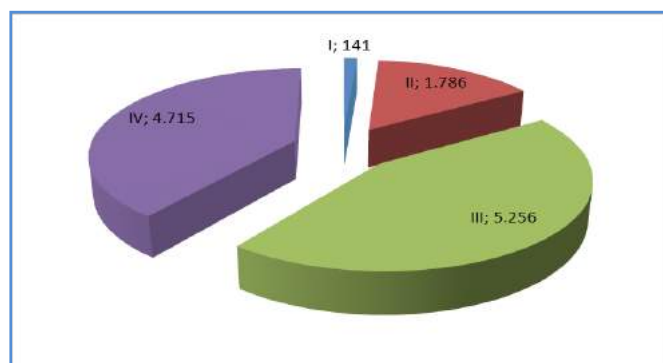

JUMLAH PNS GOLONGAN I

NO	GOLONGAN	JUMLAH
1	I/a	5
2	I/b	7
3	I/c	107
4	I/d	22
JUMLAH		141

GRAFIK PNS GOLONGAN I

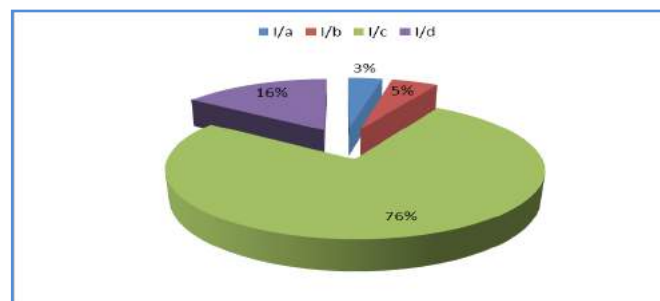

JUMLAH PNS GOLONGAN II

NO	GOLONGAN	JUMLAH
1	II/a	251
2	II/b	196
3	II/c	988
4	II/d	351
JUMLAH		1.786

GRAFIK PNS GOLONGAN II

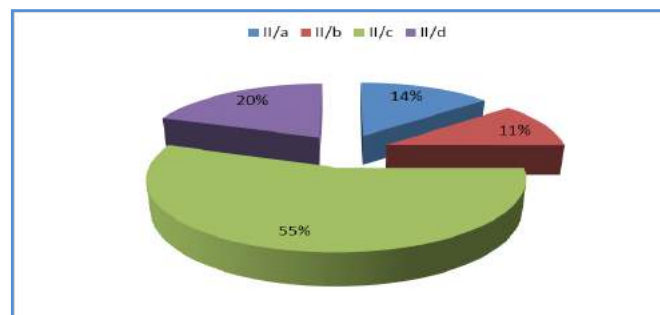

JUMLAH PNS GOLONGAN III

NO	GOLONGAN	JUMLAH
1	III/a	1.169
2	III/b	1.569
3	III/c	998
4	III/d	1.520
JUMLAH		5.256

GRAFIK PNS GOLONGAN III

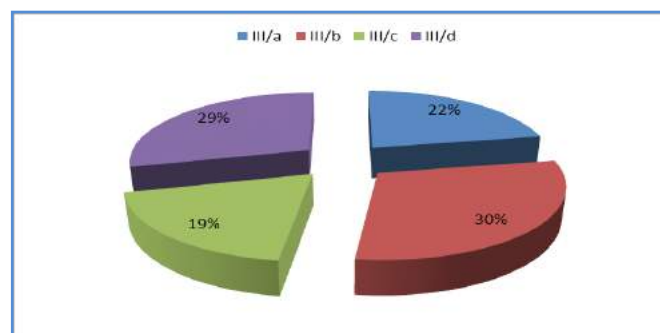

DATA PNS

JUMLAH PNS GOLONGAN IV

NO	GOLONGAN	JUMLAH
1	IV/a	4.229
2	IV/b	436
3	IV/c	47
4	IV/d	2
5	IV/e	1
JUMLAH		4.715

GRAFIK PNS GOLONGAN IV

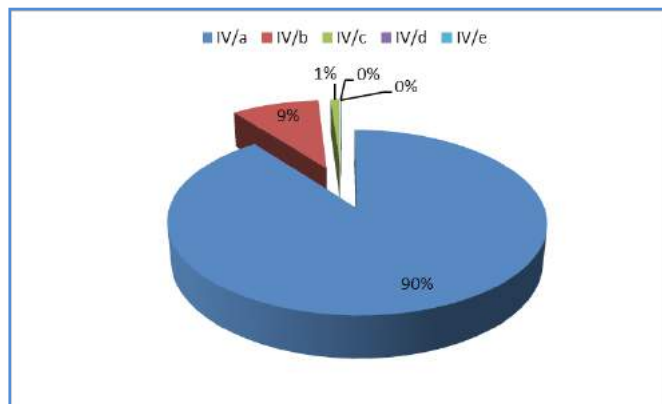

JUMLAH PNS MENURUT TINGKAT PENDIDIKAN

NO	PENDIDIKAN FORMAL	JUMLAH
1	Sekolah Dasar	76
2	SLTP	234
3	SLTA	1.704
4	Diploma I dan II	1.033
5	Diploma III/ Sarjana Muda	1.328
6	Diploma IV dan S-1/ Sarjana	7.016
7	S-2	507
JUMLAH		11.898

GRAFIK PNS MENURUT TINGKAT PENDIDIKAN

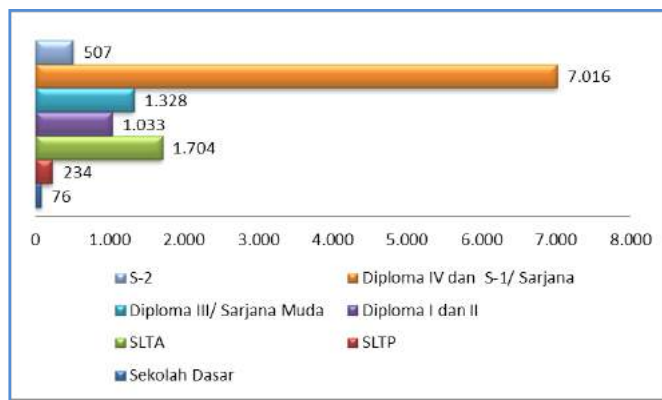

JUMLAH PNS MENURUT JENIS KELAMIN

NO	JENIS KELAMIN	JML GOL.
1	Laki-laki	5.914
2	Perempuan	5.984
JUMLAH		11.898

GRAFIK PNS MENURUT JENIS KELAMIN

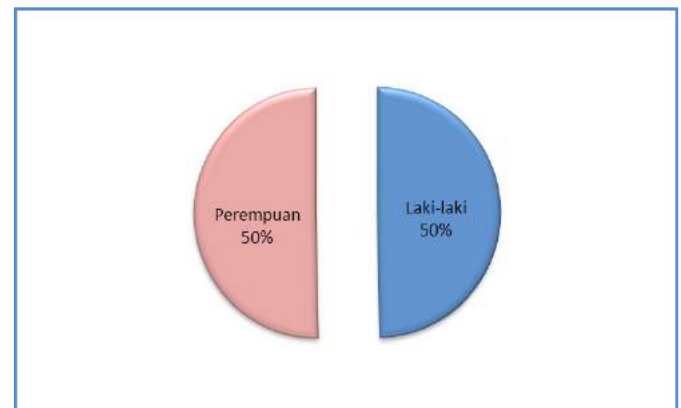

JUMLAH PNS MENURUT AGAMA

NO	AGAMA	JML GOL.
1	Islam	11.316
2	Kristen	278
3	Katolik	297
4	Hindu	6
5	Budha	6
JUMLAH		11.898

GRAFIK PNS MENURUT AGAMA

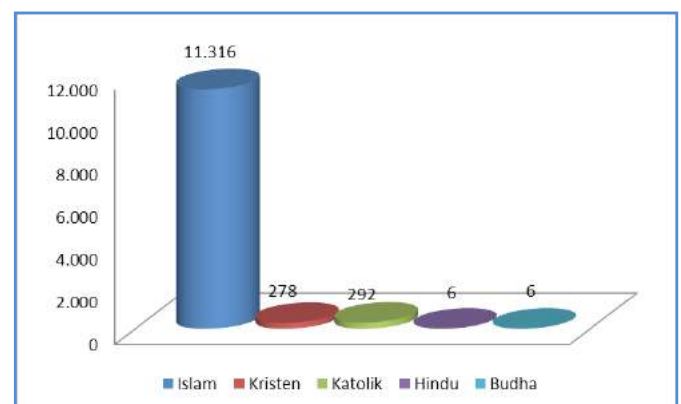

JUMLAH PNS MENURUT USIA

NO	USIA	JML GOL.
1	23-25	19
2	26-30	332
3	31-35	1.071
4	36-40	936
5	41-45	1.155
6	46-50	2.297
7	51-55	3.657
8	56-60	2.431
JUMLAH		11.898

GRAFIK PNS MENURUT USIA

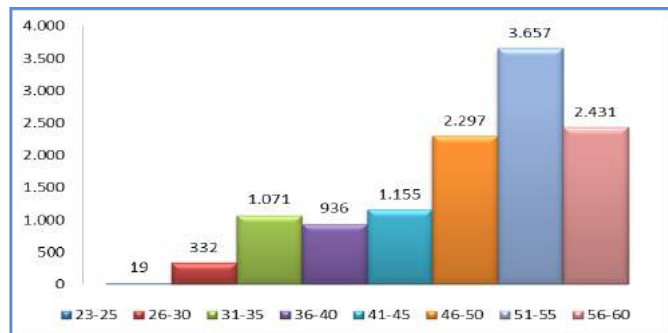

JUMLAH PEJABAT STRUKTURAL MENURUT ESELON DAN GOLONGAN

ESEL	JML	GOL III				GOL IV		
		III/a	III/b	III/c	III/d	IV/a	IV/b	IV/c
II.b	32	0	0	0	0	0	4	28
III.a	66	0	0	0	0	11	55	0
III.b	120	0	0	0	14	96	10	0
IV.a	477	0	10	50	321	93	3	0
IV.b	201	6	25	87	80	3	0	0
JML	896	6	35	137	415	203	72	28

GRAFIK PEJABAT STRUKTURAL MENURUT ESELON

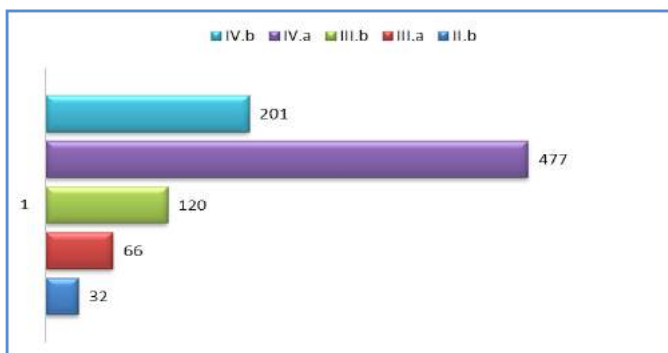

JUMLAH PEJABAT STRUKTURAL MENURUT ESELON DAN JENIS KELAMIN

JENIS KELAMIN	JML	JUMLAH PER-ESELON					
		ESS II		ESELON III		ESELON IV	
		II/b	III/a	III/b	IV/a	IV/b	
Laki-laki	654	29	55	101	337	132	
Perempuan	242	3	11	19	140	69	
JUMLAH	896	32	66	120	477	201	

GRAFIK PEJABAT STRUKTURAL MENURUT JENIS KELAMIN

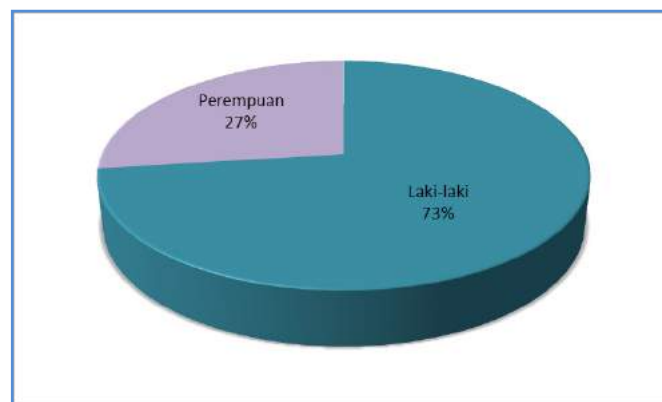

JUMLAH KASUS PNS MENURUT JENIS HUKUMAN DISIPLIN DAN JENIS PELANGGARAN

JENIS HUKUMAN DISIPLIN	JUMLAH	PIDANA UMUM	ASUSILA	LAIN2
RINGAN				
SEDANG				
- TUNDA SPTKGB 1 TAHUN	2			2
BERAT				
- PEMBEBEASAN DARI JABATAN	2	1		1
- PEMBERHENTIAN TIDAK DENGAN HORMAT	1			1
JUMLAH	5	1	1	3

DATA PNS

JUMLAH PNS FUNGSIONAL TERTENTU MENURUT GOLONGAN

JABATAN FUNGSIONAL	JML	GOL III			GOL IV				
		III/b	III/c	III/d	IV/a	IV/b	IV/c	IV/d	IV/e
Administrator Kesehatan	3	0	2	1	0	0	0	0	0
Analisis Kepegawaian	2	1	1	0	0	0	0	0	0
Apoteker	13	0	2	7	1	0	2	0	0
Arsiparis	6	0	2	2	0	0	0	0	0
Asisten Apoteker	23	4	4	0	0	0	0	0	0
Auditor	12	5	3	3	0	1	0	0	0
Bidan	385	50	21	133	4	0	0	0	0
Dokter	110	25	16	31	21	7	7	2	1
Dokter Gigi	20	1	3	6	4	3	3	0	0
Epidemiolog Kesehatan	3	0	0	2	1	0	0	0	0
Fisikawan	1	0	0	0	1	0	0	0	0
Fisioterapis	5	0	1	1	1	0	0	0	0
Guru	6.608	850	465	523	3.795	216	4	0	0
Medik Veteriner	3	1	0	1	0	1	0	0	0
Nutrisionis	20	5	4	1	2	0	0	0	0
Pamong Belajar	9	1	1	3	4	0	0	0	0
Pamong Budaya	9	0	2	2	5	0	0	0	0
Paramedik Veteriner	11	0	3	6	0	0	0	0	0
Pembina Jasa Konstruksi	1	0	0	1	0	0	0	0	0
Penera	2	0	0	0	0	0	0	0	0
Pengantar Kerja	1	0	0	0	0	1	0	0	0
Pengawas Bibit Ternak	3	2	1	0	0	0	0	0	0
Pengawas Pemerintahan	5	1	1	1	2	0	0	0	0
Pengawas Sekolah PAI	12	0	0	0	11	1	0	0	0
Pengawas Sekolah SD	127	0	1	1	52	71	2	0	0
Pengawas Sekolah SMP	24	0	0	0	7	17	0	0	0
Pengawas Sekolah TK	15	0	1	0	7	7	0	0	0
Penguji Kendaraan Bermotor	5	0	0	1	0	0	0	0	0
Penilik	53	10	3	4	17	19	0	0	0
Penyuluh Keluarga Berencana	96	10	25	19	30	7	0	0	0
Penyuluh Kesehatan Masyarakat	18	1	3	9	5	0	0	0	0
Penyuluh Perindustrian dan Perdagangan	2	1	0	1	0	0	0	0	0
Penyuluh Pertanian	70	11	6	16	22	8	1	0	0
Perawat	526	54	76	147	22	2	0	0	0
Perawat Gigi	27	2	6	11	0	0	0	0	0
Perekam Medis	12	1	2	5	0	0	0	0	0
Perencana	1	1	0	0	0	0	0	0	0

Pranata Laboratorium Kesehatan	26	5	2	4	1	0	0	0	0
Psikolog Klinis	1	0	0	0	0	1	0	0	0
Pustakawan	5	1	0	0	0	2	0	0	0
Radiografer	17	4	5	4	0	0	0	0	0
Refraksionis Optisien	1	0	0	0	0	0	0	0	0
Sanitarian	36	5	7	18	0	0	0	0	0
Teknisi Elektromedis	3	2	0	0	0	0	0	0	0
JUMLAH	8.332	1.054	669	964	4.015	364	19	2	1

JUMLAH PNS FUNGSIONAL TERTENTU MENURUT GOLONGAN PADA DINAS P DAN K

JABATAN FUNGSIONAL	JML	GOL III			GOL IV		
		III/b	III/c	III/d	IV/a	IV/b	IV/c
Analisis Kepegawaian	1	1	0	0	0	0	0
Guru	6608	850	465	523	3795	216	4
Pamong Belajar	9	1	1	3	4	0	0
Pamong Budaya	9	0	2	2	5	0	0
Pengawas Sekolah PAI	12	0	0	0	11	1	0
Pengawas Sekolah SD	127	0	1	1	52	71	2
Pengawas Sekolah SMP	24	0	0	0	7	17	0
Pengawas Sekolah TK	15	0	1	0	7	7	0
Penilik	53	10	3	4	17	19	0
Pustakawan	1	0	0	0	0	0	0
JUMLAH	6859	862	473	533	3898	331	6

JUMLAH GURU MENURUT GOLONGAN

GURU PENDIDIKAN FORMAL	JML	JUMLAH PER-GOLONGAN										
		GOL II				GOL III				GOL IV		
		II/a	II/b	II/c	II/d	III/a	III/b	III/c	III/d	IV/a	IV/b	IV/c
TK	184	0	2	4	5	32	69	4	4	64	0	0
SD	4696	23	27	44	30	492	633	145	278	2910	112	2
SMP	1728	4	1	4	0	87	148	316	241	821	104	2
JUMLAH	6608	27	30	52	35	611	850	465	523	3795	216	4

JUMLAH PNS FUNGSIONAL TERTENTU MENURUT GOLONGAN PADA DINAS KESEHATAN

JABATAN FUNGSIONAL	JML GOL.	GOL IV								
		III/b	III/c	III/d	IV/a	IV/b	IV/c	IV/d	IV/e	
Administrator Kesehatan	3	0	2	1	0	0	0	0	0	
Apoteker	13	0	2	7	1	0	2	0	0	
Asisten Apoteker	23	4	4	0	0	0	0	0	0	
Bidan	385	50	21	133	4	0	0	0	0	

DATA PNS

Dokter	109	25	15	31	21	7	7	2	1
Dokter Gigi	20	1	3	6	4	3	3	0	0
Epidemiolog Kesehatan	3	0	0	2	1	0	0	0	0
Fisikawan	1	0	0	0	1	0	0	0	0
Fisioterapis	5	0	1	1	1	0	0	0	0
Nutrisionis	20	5	4	1	2	0	0	0	0
Penyuluh Kesehatan Masyarakat	18	1	3	9	5	0	0	0	0
Perawat	526	54	76	147	22	2	0	0	0
Perawat Gigi	27	2	6	11	0	0	0	0	0
Perekam Medis	12	1	2	5	0	0	0	0	0
Pranata Laboratorium Kesehatan	26	5	2	4	1	0	0	0	0
Psikolog Klinis	1	0	0	0	0	1	0	0	0
Radiografer	17	4	5	4	0	0	0	0	0
Refraksionis Optisien	1	0	0	0	0	0	0	0	0
Sanitarian	36	5	7	18	0	0	0	0	0
Teknisi Elektromedis	3	2	0	0	0	0	0	0	0
JUMLAH	1249	159	153	380	63	13	12	2	1

JUMLAH PNS FUNGSIONAL TERTENTU MENURUT GOLONGAN PADA RSUD CILACAP

JABATAN FUNGSIONAL	JML GOL.	GOL III			GOL IV				
		III/b	III/c	III/d	IV/a	IV/b	IV/c	IV/d	IV/e
Apoteker	4	0	0	2	0	0	2	0	0
Asisten Apoteker	8	0	3	0	0	0	0	0	0
Bidan	33	4	1	8	0	0	0	0	0
Dokter	34	7	0	13	6	1	4	2	1
Dokter Gigi	3	0	1	2	0	0	0	0	0
Fisikawan	1	0	0	0	1	0	0	0	0
Fisioterapis	2	0	0	1	1	0	0	0	0
Nutrisionis	4	1	0	1	2	0	0	0	0
Perawat	149	28	21	39	10	2	0	0	0
Perawat Gigi	2	0	0	1	0	0	0	0	0
Perekam Medis	8	0	1	5	0	0	0	0	0
Pranata Laboratorium Kesehatan	9	3	0	2	1	0	0	0	0
Psikolog Klinis	1	0	0	0	0	1	0	0	0
Radiografer	9	3	1	3	0	0	0	0	0
Sanitarian	2	1	1	0	0	0	0	0	0
Teknisi Elektromedis	2	2	0	0	0	0	0	0	0
JUMLAH	271	49	29	77	21	4	6	2	1

JUMLAH PNS FUNGSIONAL TERTENTU MENURUT GOLONGAN PADA RSUD MAJENANG

JABATAN FUNGSIONAL	JML	JUMLAH PER-GOLONGAN										
		GOL II				GOL III				GOL IV		
		II/a	II/b	II/c	II/d	III/a	III/b	III/c	III/d	IV/a	IV/b	IV/c
Apoteker	5	0	0	0	0	1	0	1	2	1	0	0
Asisten Apoteker	5	1	0	0	1	1	2	0	0	0	0	0
Bidan	12	0	0	2	2	3	1	0	2	2	0	0
Dokter	20	0	0	0	0	0	5	6	2	2	2	3
Dokter Gigi	3	0	0	0	0	0	0	0	1	0	2	0
Fisioterapis	3	0	0	1	0	1	0	1	0	0	0	0
Nutrisionis	4	0	0	1	0	1	0	2	0	0	0	0
Perawat	73	2	2	13	6	28	2	9	8	3	0	0
Perawat Gigi	2	0	0	0	1	0	0	0	1	0	0	0
Perekam Medis	1	0	0	0	1	0	0	0	0	0	0	0
Pranata Laboratorium Kesehatan	4	0	0	0	0	2	0	1	1	0	0	0
Radiografer	6	0	0	0	0	1	1	3	1	0	0	0
Refraksionis Optisien	1	0	0	0	0	1	0	0	0	0	0	0
Sanitarian	2	0	0	0	0	1	1	0	0	0	0	0
Teknisi Elektromedis	1	0	0	0	0	1	0	0	0	0	0	0
JUMLAH	142	3	2	17	11	41	12	23	18	8	4	3

JUMLAH CPNS MENURUT GOLONGAN DAN JENIS KELAMIN

FORMASI	GOL			JENIS KELAMIN		JUMLAH
	II/a	II/c	III/a	LAKI2	PEREMPUAN	
BIDAN	0	259	0	0	259	259
PENYULUH PERTANIAN	17	12	14	22	21	43
JUMLAH	17	271	14	22	280	302

GRAFIK CPNS MENURUT GOLONGAN

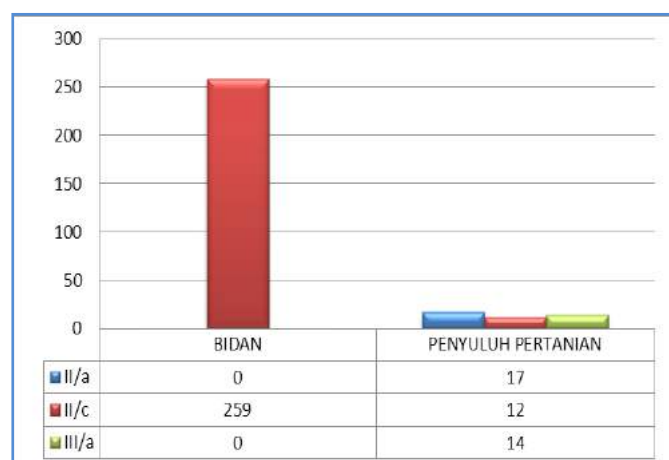

GRAFIK CPNS MENURUT JENIS KELAMIN

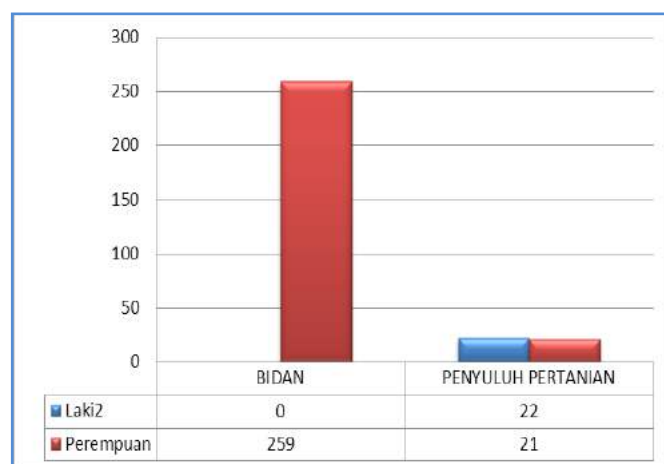

SEBARAN PNS MENURUT GOLONGAN PADA SETDA, SET DPRD, INSPEKTORAT, DINAS DAN BADAN

NO	UNIT ORGANISASI	PEGAWAI																					
		JML TOTAL	JML GOL I	GOLONGAN I			JML GOL II	GOLONGAN II			JML GOL III	GOLONGAN III			JML GOL IV	GOLONGAN IV							
				a	b	c		d	a	b		c	d	a		b	c	d	a	b	c	d	e
1	SEKRETARIAT DAERAH	188	8	0	2	4	2	50	5	9	24	12	108	25	31	23	29	22	7	9	6	0	0
2	SEKRETARIAT DPRD	46	2	0	0	2	0	14	2	2	10	0	24	5	7	3	9	6	2	3	1	0	0
3	INSPEKTORAT	38	0	0	0	0	0	2	0	0	2	0	28	4	8	8	8	8	2	5	1	0	0
4	DINAS PENDIDIKAN DAN KEBUDAYAAN	7.439	50	3	1	45	1	401	91	51	143	116	2.715	643	951	525	596	4.273	334	7	0	0	0
5	DINAS KESEHATAN	1.862	18	1	1	14	2	579	30	17	418	114	1.142	274	251	200	417	122	91	16	12	2	1
6	DINAS PEKERJAAN UMUM DAN PENATAAN RUANG	161	5	0	0	4	1	93	21	19	50	3	58	16	20	9	13	5	2	2	1	0	0
7	DINAS PENGELOLAAN SUMBER DAYA AIR	105	3	0	0	3	0	69	15	13	38	3	30	10	12	5	3	3	3	0	0	0	0
8	DINAS PERUMAHAN, KAWASAN PERMUKIMAN DAN PERTANAHAN	80	9	0	0	7	2	28	6	9	10	3	37	3	12	8	14	6	4	1	1	0	0
9	DINAS SOSIAL	26	1	0	0	0	1	3	0	1	1	1	15	2	2	3	8	7	5	1	1	0	0
10	SATUAN POLISI PAMONG PRAJA	81	1	0	1	0	0	36	7	8	13	8	38	9	15	6	8	6	5	0	1	0	0
11	DINAS PERHUBUNGAN	65	2	0	0	2	0	18	3	6	6	3	39	8	15	6	10	6	4	1	1	0	0
12	DINAS KEPENDUDUKAN DAN PENCATATAN SIPIL	53	2	0	0	0	2	12	2	3	5	2	31	7	11	5	8	8	6	1	1	0	0
13	DINAS LINGKUNGAN HIDUP	97	20	1	1	13	5	39	17	3	16	3	30	3	4	11	12	8	6	1	1	0	0
14	DINAS PENANAMAN MODAL DAN PELAYANAN TERPADU SATU PINTU	31	0	0	0	0	0	3	0	0	2	1	21	3	3	2	13	7	4	3	0	0	0
15	DINAS KEARSIPAN DAN PERPUSTAKAAN	34	1	0	1	0	0	5	0	1	3	1	19	4	3	3	9	9	5	4	0	0	0
16	DINAS KELUARGA BERENCANA, PEMBERDAYAAN PEREMPUAN DAN PERLINDUNGAN ANAK	156	2	0	0	1	1	15	0	0	11	4	89	10	20	31	28	50	41	8	1	0	0
17	DINAS PEMUDA, OLAH RAGA DAN PARAWISATA	31	0	0	0	0	0	7	0	1	6	0	17	3	2	2	10	7	5	1	1	0	0
18	DINAS PEMBERDAYAAN MASYARAKAT DAN DESA	31	1	0	0	1	0	5	1	0	2	2	19	1	2	6	10	6	4	1	1	0	0
19	DINAS PERDAGANGAN, KOPERASI, USAHA KECIL DAN MENENGAH	97	5	0	0	4	1	44	6	12	22	4	42	3	19	4	16	6	3	2	1	0	0

20	DINAS KETENAGAKERJAAN DAN PERINDUSTRIAN	35	1	0	0	0	1	2	2	0	0	0	0	22	0	11	4	7	10	7	2	1	0	0
21	DINAS PERTANIAN	189	1	0	0	1	0	42	18	2	19	3	106	23	21	18	44	40	28	10	2	0	0	
22	DINAS PANGAN DAN PERKUBUNAN	35	0	0	0	0	0	8	1	1	3	3	20	4	3	1	12	7	4	2	1	0	0	
23	DINAS PERIKANAN	40	0	0	0	0	0	4	1	0	0	3	28	2	15	4	7	8	5	2	1	0	0	
24	DINAS KOMUNIKASI DAN INFORMATIKA	28	0	0	0	0	0	6	0	1	3	2	18	3	5	2	8	4	3	1	0	0	0	
25	BADAN PERENCANAAN PEMBANGUNAN, PENELITIAN DAN PENGEMBANGAN DAERAH	52	1	0	0	1	0	13	1	0	6	6	32	4	9	5	14	6	4	1	1	0	0	
26	BADAN KEPEGAWAIAN, PENDIDIKAN DAN PELATIHAN DAERAH	62	1	0	0	1	0	8	1	1	2	4	48	7	12	11	18	5	3	1	1	0	0	
27	BADAN PENDAPATAN, PENGELOLAAN KEUANGAN DAN ASET DAERAH	115	0	0	0	0	0	34	4	4	21	5	73	11	17	12	33	8	5	2	1	0	0	
28	BADAN KESATUAN BANGSA DAN POLITIK	29	0	0	0	0	0	4	0	0	4	0	19	4	4	0	11	6	3	3	0	0	0	
29	BADAN PENANGGULANGAN BENCANA DAERAH	49	1	0	0	1	0	16	2	6	5	3	22	4	7	2	9	10	8	1	1	0	0	

SEBARAN PNS MENURUT GOLONGAN PADA KECAMATAN

NO	UNIT ORGANISASI	JML TOTAL	JML GOL I	PEGAWAI								JML GOL III	GOLONGAN III				JML GOL IV	GOLONGAN IV					
				GOLONGAN I			GOLONGAN II			JML GOL II	GOLONGAN II			JML GOL III	JML GOL IV	JML GOL V		JML GOL VI	JML GOL VII	JML GOL VIII			
				a	b	c	d	a	b		c		d								a	b	c
30	KECAMATAN ADIPALA	26	0	0	0	0	0	9	0	2	5	2	15	2	4	2	7	2	1	1	0	0	0
31	KECAMATAN BANTARSARI	15	0	0	0	0	4	1	0	3	0	9	4	0	0	0	5	2	2	0	0	0	0
32	KECAMATAN BINANGUN	27	0	0	0	0	8	0	1	7	0	17	5	6	2	4	2	2	1	1	0	0	0
33	KECAMATAN CILACAP SELATAN	48	0	0	0	0	13	1	2	4	6	33	3	2	13	15	2	2	1	1	0	0	0
34	KECAMATAN CILACAP TENGAH	55	1	0	0	1	0	16	4	1	7	4	35	4	4	11	16	3	2	1	0	0	0
35	KECAMATAN CILACAP UTARA	54	2	0	0	1	1	8	1	1	4	2	41	6	12	9	14	3	2	1	0	0	0
36	KECAMATAN CIMANGGU	24	0	0	0	0	0	11	1	2	5	3	11	5	0	2	4	2	1	1	0	0	0
37	KECAMATAN CIPARI	18	0	0	0	0	0	7	0	0	5	2	9	2	1	3	3	2	2	0	0	0	0

38	KECAMATAN DAYEULUHUR	21	0	0	0	0	0	6	0	0	5	1	14	3	5	1	5	1	1	0	0	0	0
39	KECAMATAN GANDRONGMANGU	21	0	0	0	0	10	0	1	7	2	10	6	1	0	3	1	0	1	0	0	0	0
40	KECAMATAN JERUKLEGI	25	1	0	0	1	0	11	1	0	10	0	11	4	2	3	2	1	1	1	0	0	0
41	KECAMATAN KAMPUNGLAUT	18	0	0	0	0	9	0	2	4	3	7	1	0	2	4	2	2	0	0	0	0	0
42	KECAMATAN KARANGPUCUNG	23	0	0	0	0	10	0	0	7	3	11	2	2	3	4	2	1	1	0	0	0	0
43	KECAMATAN KAWUNGANTEN	16	0	0	0	0	5	0	1	3	1	9	1	1	2	5	2	1	1	0	0	0	0
44	KECAMATAN KEDUNGREJA	17	0	0	0	0	9	0	3	5	1	7	2	2	0	3	1	0	1	0	0	0	0
45	KECAMATAN KESUGIHAN	30	0	0	0	0	11	0	2	8	1	18	2	6	2	8	1	0	1	0	0	0	0
46	KECAMATAN KROYA	28	0	0	0	0	9	1	1	6	1	17	5	9	0	3	2	1	1	0	0	0	0
47	KECAMATAN MAJENANG	27	0	0	0	0	13	1	1	10	1	12	3	3	4	2	2	1	1	0	0	0	0
48	KECAMATAN MAOS	30	0	0	0	0	10	0	1	8	1	18	1	7	6	4	2	2	0	0	0	0	0
49	KECAMATAN NUSAWUNGU	33	2	0	0	2	12	0	0	11	1	18	2	5	5	6	1	0	1	0	0	0	0
50	KECAMATAN PATIMUAN	18	0	0	0	0	8	1	1	4	2	8	2	1	2	3	2	1	1	0	0	0	0
51	KECAMATAN SAMPANG	28	0	0	0	0	6	0	1	3	2	20	3	4	4	9	2	2	0	0	0	0	0
52	KECAMATAN SIDAREJA	21	0	0	0	0	10	1	2	6	1	9	4	0	1	4	2	1	1	0	0	0	0
53	KECAMATAN WANAREJA	20	0	0	0	0	10	2	1	6	1	8	1	2	3	2	2	1	1	0	0	0	0

SEBARAN PNS MENURUT PENDIDIKAN, JENIS KELAMIN DAN UMUR PADA SETDA, SET DPRD, INSPEKTORAT, DINAS DAN BADAN

NO	UNIT ORGANISASI	TINGKAT PENDIDIKAN										JENIS KELAMIN			TINGKAT UMUR									
		SD	SLTP	SLTA	D1	D2	D3	S1	S2	S3	L	P	L	L	18-25	26-30	31-35	36-40	41-45	46-50	51-55	>56		
1	SEKRETARIAT DAERAH	6	11	50	0	0	11	76	27	0	127	61	6	9	15	28	29	48	40	13				
2	SEKRETARIAT DPRD	0	4	14	0	0	2	22	4	0	36	10	0	0	1	5	8	14	12	6				
3	INSPEKTORAT	0	0	3	0	0	0	27	7	0	32	6	0	1	6	4	6	9	7	5				
4	DINAS PENDIDIKAN DAN KEBUDAYAAN	14	80	517	43	954	127	5.535	168	0	3.464	3.975	8	163	432	357	525	1.365	2.559	2.030				
5	DINAS KESEHATAN	8	21	251	29	1	1.040	400	80	0	571	1.291	3	109	403	340	317	327	277	86				
6	DINAS PEKERJAAN UMUM DAN PENATAAN RUANG	9	22	77	0	0	1	34	16	0	142	19	0	3	10	9	28	51	46	14				
7	DINAS PENGELOLAAN SUMBER DAYA AIR	1	18	63	0	0	3	16	3	0	98	7	0	0	1	3	22	34	34	11				

8	DINAS PERUMAHAN, KAWASAN PERMUKIMAN DAN PERTANAHAN	6	8	31	0	0	2	28	5	0	63	17	0	2	10	8	13	17	21	9
9	DINAS SOSIAL	0	1	4	0	0	4	8	7	0	16	10	0	2	0	2	2	6	12	2
10	SATUAN POLISI PAMONG PRAJA	5	8	33	0	0	3	28	4	0	74	7	0	1	4	10	11	25	18	12
11	DINAS PERHUBUNGAN	2	3	27	0	3	4	21	5	0	52	13	0	4	8	8	10	10	15	10
12	DINAS KEPENDUDUKAN DAN PENCATATAN SIPIL	0	2	21	0	0	2	22	6	0	31	22	0	2	6	9	4	11	15	6
13	DINAS LINGKUNGAN HIDUP	9	27	24	0	0	2	27	8	0	86	11	0	1	11	13	17	22	23	10
14	DINAS PENANAMAN MODAL DAN PELAYANAN TERPADU SATU PINTU	0	0	6	0	0	1	14	8	0	14	17	1	2	2	0	4	9	10	3
15	DINAS KEARSIPAN DAN PERPUSTAKAAN	1	0	7	0	0	4	15	7	0	15	19	0	0	4	2	7	6	11	4
16	DINAS KELUARGA BERENCANA, PEMBERDAYAAN PEREMPUAN DAN PERLINDUNGAN ANAK	0	1	47	0	1	19	78	10	0	76	80	0	1	15	6	9	46	59	20
17	DINAS PEMUDA, OLAH RAGA DAN PARIWISATA	0	0	8	0	0	2	13	8	0	20	11	0	0	1	4	5	7	10	4
18	DINAS PEMBERDAYAAN MASYARAKAT DAN DESA	1	1	2	0	0	2	17	8	0	16	15	0	1	1	6	4	9	8	2
19	DINAS PERDAGANGAN, KOPERASI, USAHA KECIL DAN MENENGAH	4	3	58	0	0	5	23	4	0	68	29	0	0	5	2	11	30	35	14
20	DINAS KETENAGAKERJAAN DAN PERINDUSTRIAN	1	1	11	0	0	1	14	6	0	25	10	0	0	1	3	2	7	10	12
21	DINAS PERTANIAN	1	2	35	0	0	31	98	9	0	134	55	0	6	46	18	12	15	57	35
22	DINAS PANGAN DAN PERKEBUNAN	0	0	8	0	0	1	21	5	0	20	15	0	1	5	3	9	5	9	3
23	DINAS PERIKANAN	1	0	2	0	0	11	15	11	0	29	11	0	0	7	8	4	9	10	2
24	DINAS KOMUNIKASI DAN INFORMATIKA	0	0	10	0	0	1	11	4	0	22	6	0	0	2	2	5	8	7	4
25	BADAN PERENCANAAN PEMBANGUNAN, PENELITIAN DAN PENGEMBANGAN DAERAH	0	1	10	0	0	6	28	7	0	33	19	0	3	7	10	6	10	13	3
26	BADAN KEPEGAWAIAN, PENDIDIKAN DAN PELATIHAN DAERAH	1	0	17	0	0	5	30	7	0	41	21	1	3	11	8	9	8	16	6
27	BADAN PENDAPATAN, PENGELOLAAN KEUANGAN DAN ASET DAERAH	1	1	46	0	0	2	47	18	0	82	33	0	1	8	18	12	30	37	9
28	BADAN KESATUAN BANGSA DAN POLITIK	0	0	4	0	0	0	20	5	0	20	9	0	0	3	0	2	9	10	5
29	BADAN PENANGGULANGAN BENCANA DAERAH	1	2	19	0	0	2	15	10	0	46	3	0	3	4	5	5	11	17	4

**SEBARAN PNS MENURUT PENDIDIKAN, JENIS KELAMIN DAN UMUR
PADA KECAMATAN**

NO	UNIT ORGANISASI	TINGKAT PENDIDIKAN										JENIS KELAMIN						TINGKAT UMUR					
		SD	SLTP	SITA	D1	D2	D3	S1	S2	S3	L	P	18-25	26-30	31-35	36-40	41-45	46-50	51-55	>56			
30	KECAMATAN ADIPALA	0	1	10	0	0	2	10	3	0	20	6	0	1	1	5	1	3	10	5			
31	KECAMATAN BANTARSARI	0	1	7	0	0	0	5	2	0	14	1	0	0	1	3	3	3	4	1			
32	KECAMATAN BINANGUN	0	0	13	0	0	1	11	2	0	21	6	0	0	2	1	1	8	11	4			
33	KECAMATAN CILACAP SELATAN	0	0	22	1	0	6	15	3	0	28	20	0	1	3	3	3	8	19	11			
34	KECAMATAN CILACAP TENGAH	2	0	17	0	0	5	29	2	0	31	24	0	2	3	2	5	17	17	9			
35	KECAMATAN CILACAP UTARA	2	1	20	0	0	2	26	3	0	32	22	0	0	5	2	5	9	23	10			
36	KECAMATAN CIMANGGU	0	1	11	0	0	2	8	2	0	19	5	0	1	1	4	3	6	7	2			
37	KECAMATAN CIPARI	0	0	7	0	0	1	8	2	0	15	3	0	0	2	3	1	4	6	2			
38	KECAMATAN DAYEULUHUR	0	0	11	0	0	2	7	1	0	19	2	0	0	1	0	0	4	13	3			
39	KECAMATAN GANDRUMMANGU	0	1	10	0	0	0	9	1	0	17	4	0	0	1	2	1	5	10	2			
40	KECAMATAN JERUKLEGI	0	3	11	0	0	1	8	2	0	17	8	0	0	4	1	1	6	9	4			
41	KECAMATAN KAMPUNGLAUT	0	0	10	0	0	2	5	1	0	15	3	0	0	1	1	3	4	9	0			
42	KECAMATAN KARANGPUCUNG	0	0	10	0	0	1	9	3	0	19	4	0	1	0	4	3	2	11	2			
43	KECAMATAN KAWUNGANTEN	0	0	7	1	0	1	5	2	0	15	1	0	0	2	2	2	4	4	2			
44	KECAMATAN KEDUNGREJA	0	0	11	0	0	0	5	1	0	14	3	0	0	1	0	4	5	5	2			
45	KECAMATAN KESUGIHAN	0	0	20	0	0	0	8	1	0	20	10	0	0	3	1	2	8	12	4			
46	KECAMATAN KROYA	0	1	16	0	0	1	9	1	0	20	8	0	1	1	1	3	3	10	9			
47	KECAMATAN MAJENANG	0	1	17	0	0	1	7	1	0	18	9	0	1	2	1	2	3	11	7			
48	KECAMATAN MAOS	0	0	19	0	0	0	10	1	0	20	10	0	0	1	1	2	8	14	4			
49	KECAMATAN NUSAWUNGU	0	4	16	0	0	0	12	1	0	22	11	0	1	0	4	0	9	11	8			
50	KECAMATAN PATIMUAN	0	1	7	0	0	1	8	1	0	14	4	0	1	0	2	3	6	5	1			
51	KECAMATAN SAMPANG	0	0	8	0	0	4	15	1	0	18	10	0	1	2	1	3	6	11	4			
52	KECAMATAN SIDAREJA	0	0	10	0	0	0	9	1	0	17	4	0	1	2	1	4	3	8	2			
53	KECAMATAN WANAREJA	0	2	9	0	0	1	6	2	0	14	6	0	1	0	1	3	2	11	2			

JUMLAH PEGAWAI MENURUT GOLONGAN PADA UPT DINAS P DAN K KEC. DAYEULUHUR

UNIT KERJA	JML	GOL I	GOL II				GOL III				GOL IV	
		I/c	II/a	II/c	II/d	III/a	III/b	III/c	III/d	IV/a	IV/b	
UPT DINAS PENDIDIKAN DAN KEBUDAYAAN KEC. DAYEULUHUR	16	1	1	2	0	0	1	1	1	2	7	
SDN BINGKENG 01 DAYEULUHUR	3	0	0	0	0	1	0	0	0	2	0	
SDN BINGKENG 02 DAYEULUHUR	4	0	0	1	0	0	0	0	1	2	0	
SDN BINGKENG 03 DAYEULUHUR	4	0	0	0	0	1	0	0	0	3	0	
SDN BOLANG DAYEULUHUR	6	0	0	0	0	1	0	0	0	4	1	
SDN CIJERUK DAYEULUHUR	5	0	0	0	0	0	0	0	1	4	0	
SDN CILUMPING DAYEULUHUR	3	0	0	0	0	0	0	1	0	2	0	
SDN CIWALEN 01 DAYEULUHUR	5	0	0	1	0	0	0	0	0	4	0	
SDN CIWALEN 02 DAYEULUHUR	5	0	0	0	0	0	0	0	1	4	0	
SDN CIWALEN 03 DAYEULUHUR	3	0	0	0	0	0	0	0	1	2	0	
SDN DATAR 01 DAYEULUHUR	5	1	0	0	0	1	1	0	0	2	0	
SDN DATAR 02 DAYEULUHUR	4	0	0	0	0	1	0	0	0	3	0	
SDN DATAR 03 DAYEULUHUR	6	0	0	0	0	2	0	0	0	4	0	
SDN DATAR 04 DAYEULUHUR	4	0	0	0	0	1	0	0	0	3	0	
SDN DAYEULUHUR 01 DAYEULUHUR	8	0	0	0	0	2	1	0	0	5	0	
SDN DAYEULUHUR 03 DAYEULUHUR	4	0	0	0	0	0	0	0	2	2	0	
SDN DAYEULUHUR 05 DAYEULUHUR	4	0	0	0	0	1	0	0	0	3	0	
SDN DAYEULUHUR 06 DAYEULUHUR	4	0	0	0	0	1	2	0	1	0	0	
SDN DAYEULUHUR 07 DAYEULUHUR	7	0	0	0	0	0	2	1	0	4	0	
SDN HANUM 01 DAYEULUHUR	6	1	0	0	0	1	0	0	0	4	0	
SDN HANUM 02 DAYEULUHUR	5	0	0	1	0	2	0	0	0	2	0	
SDN HANUM 03 DAYEULUHUR	3	0	0	0	0	0	1	0	0	2	0	
SDN KUTA AGUNG DAYEULUHUR	4	0	0	1	0	0	1	0	0	2	0	
SDN MATENGGENG 01 DAYEULUHUR	5	0	0	0	1	0	0	0	0	4	0	
SDN MATENGGENG 02 DAYEULUHUR	6	0	0	0	0	0	1	0	0	5	0	
SDN MATENGGENG 03 DAYEULUHUR	3	0	0	0	0	1	0	0	0	2	0	
SDN PANULISAN 01 DAYEULUHUR	6	1	0	0	0	1	0	0	1	3	0	
SDN PANULISAN 02 DAYEULUHUR	5	0	0	0	0	0	0	0	0	5	0	
SDN PANULISAN 03 DAYEULUHUR	5	0	0	0	0	0	0	0	0	5	0	
SDN PANULISAN 04 DAYEULUHUR	6	1	0	0	1	0	2	0	0	2	0	
SDN PANULISAN BARAT 01 DAYEULUHUR	6	1	0	0	0	0	0	0	0	5	0	
SDN PANULISAN BARAT 02 DAYEULUHUR	3	0	0	0	0	1	1	0	0	1	0	
SDN PANULISAN BARAT 03 DAYEULUHUR	5	1	0	0	0	3	0	0	1	0	0	
SDN PANULISAN TIMUR 02 DAYEULUHUR	6	0	0	0	0	0	3	1	0	2	0	
SDN PANULISAN TIMUR 03 DAYEULUHUR	3	0	0	0	0	0	0	0	1	2	0	
SDN PANULISAN TIMUR 05 DAYEULUHUR	6	0	0	0	0	1	1	0	0	4	0	
SDN PANULISAN TIMUR 06 DAYEULUHUR	3	0	0	0	0	0	0	0	0	2	1	
SDN SUMPINGHAYU DAYEULUHUR	3	0	0	0	0	0	0	1	1	1	0	
JUMLAH	189	7	1	6	6	22	17	5	12	108	9	

DATA PNS

JUMLAH PEGAWAI MENURUT GOLONGAN PADA UPT DINAS P DAN K KEC. WANAREJA

UNIT KERJA	JML	GOL I	GOL II				GOL III				GOL IV	
		I/c	II/a	II/b	II/c	II/d	III/a	III/b	III/c	III/d	IV/a	IV/b
UPT DINAS PENDIDIKAN DAN KEBUDAYAAN KEC. WANAREJA	17	1	0	0	0	1	0	1	1	1	8	4
SDN ADIMULYA 01 WANAREJA	6	0	0	0	0	0	0	0	0	0	5	1
SDN ADIMULYA 02 WANAREJA	3	0	0	0	0	0	1	0	0	0	0	2
SDN ADIMULYA 03 WANAREJA	5	0	0	0	0	0	0	2	0	0	2	1
SDN ADIMULYA 04 WANAREJA	4	0	0	0	0	0	1	1	0	0	2	0
SDN ADIMULYA 05 WANAREJA	4	0	0	0	0	0	0	1	0	0	3	0
SDN ADIMULYA 06 WANAREJA	2	0	0	0	0	0	0	0	0	0	2	0
SDN BANTAR 01 WANAREJA	3	0	0	0	0	0	0	0	0	0	2	1
SDN BANTAR 02 WANAREJA	5	0	0	0	0	0	1	0	1	1	2	0
SDN BANTAR 04 WANAREJA	4	0	0	0	0	0	0	2	0	0	2	0
SDN BANTAR 05 WANAREJA	4	0	0	0	0	0	0	0	0	0	4	0
SDN BANTAR 06 WANAREJA	3	0	0	0	0	1	0	0	0	0	1	1
SDN CIGINTUNG 01 WANAREJA	3	0	0	0	0	0	0	1	2	0	0	0
SDN CILONGKRANG 01 WANAREJA	2	0	0	0	0	0	0	0	0	0	2	0
SDN CILONGKRANG 03 WANAREJA	3	0	0	0	0	0	2	0	0	0	0	1
SDN JAMBU 01 WANAREJA	4	0	0	0	0	0	1	0	2	0	1	0
SDN JAMBU 02 WANAREJA	3	0	0	0	0	0	1	1	0	0	0	1
SDN LIMBANGAN 01 WANAREJA	5	0	0	0	0	0	0	0	0	0	5	0
SDN LIMBANGAN 03 WANAREJA	4	0	0	0	0	0	2	0	0	0	2	0
SDN LIMBANGAN 04 WANAREJA	6	0	0	0	0	0	0	2	0	0	4	0
SDN LIMBANGAN 05 WANAREJA	3	0	0	0	0	0	0	0	0	0	2	1
SDN LIMBANGAN 06 WANAREJA	3	0	0	0	0	0	0	0	1	0	2	0
SDN LIMBANGAN 07 WANAREJA	2	0	0	0	0	0	0	0	0	0	1	1
SDN LIMBANGAN 08 WANAREJA	4	0	0	0	0	0	1	1	0	0	2	0
SDN MADURA 01 WANAREJA	5	0	0	0	1	0	0	2	0	0	2	0
SDN MADURA 02 WANAREJA	4	0	0	0	0	0	1	0	0	0	3	0
SDN MADURA 05 WANAREJA	6	0	1	0	0	0	1	1	0	0	2	1
SDN MADURA 06 WANAREJA	4	0	0	0	0	0	0	1	0	0	3	0
SDN MADURA 07 WANAREJA	5	0	1	0	0	0	0	0	0	0	4	0
SDN MADURA 08 WANAREJA	2	0	0	0	0	0	0	0	0	0	2	0
SDN MADURA 09 WANAREJA	3	0	0	0	0	0	0	0	0	0	3	0
SDN MADUSARI 01 WANAREJA	6	0	0	0	0	0	2	0	1	1	1	1
SDN MADUSARI 02 WANAREJA	3	0	0	0	0	0	0	0	0	0	1	2
SDN MADUSARI 03 WANAREJA	3	0	0	0	0	0	0	1	0	1	1	0
SDN MAJINGKLAK 01 WANAREJA	3	0	0	0	0	0	0	0	0	0	3	0
SDN MAJINGKLAK 02 WANAREJA	3	0	0	0	0	0	1	0	0	0	2	0
SDN MAJINGKLAK 03 WANAREJA	4	0	0	0	1	0	0	1	0	0	2	0
SDN MAJINGKLAK 04 WANAREJA	2	0	0	0	0	0	0	0	0	0	2	0
SDN MALABAR 01 WANAREJA	5	0	0	0	1	0	1	0	0	0	3	0
SDN MALABAR 02 WANAREJA	3	0	0	0	0	0	1	0	1	0	1	0
SDN MALABAR 03 WANAREJA	4	0	0	0	0	0	0	1	0	1	1	1
SDN MALABAR 04 WANAREJA	5	0	0	0	0	0	1	0	0	0	4	0
SDN MALABAR 05 WANAREJA	5	0	0	0	0	0	1	0	1	0	2	1

SDN PALUGON 01 WANAREJA	3	0	0	0	0	0	1	1	0	0	0	1
SDN PALUGON 02 WANAREJA	4	0	0	0	1	0	2	0	0	0	1	0
SDN PURWASARI 02 WANAREJA	7	0	0	1	0	1	0	2	0	0	3	0
SDN PURWASARI 03 WANAREJA	3	0	0	0	0	0	1	0	0	0	2	0
SDN PURWASARI 04 WANAREJA	4	0	1	0	0	0	0	1	0	0	2	0
SDN PURWASARI 05 WANAREJA	5	0	0	1	1	1	1	0	0	0	1	0
SDN SIDAMULYA 01 WANAREJA	3	0	0	0	0	0	0	1	0	0	1	1
SDN SIDAMULYA 02 WANAREJA	4	0	0	0	0	0	0	0	0	0	4	0
SDN SIDAMULYA 03 WANAREJA	7	0	1	0	0	0	0	0	0	0	5	1
SDN SIDAMULYA 05 WANAREJA	5	0	1	0	1	0	0	0	0	0	2	1
SDN SIDAMULYA 06 WANAREJA	4	0	0	0	0	1	0	1	0	0	1	1
SDN TAMBAKSARI 01 WANAREJA	5	0	0	0	0	0	1	0	0	0	3	1
SDN TAMBAKSARI 02 WANAREJA	6	0	0	0	0	1	1	1	0	0	1	2
SDN TARISI 01 WANAREJA	4	0	0	0	0	0	1	1	0	0	2	0
SDN TARISI 02 WANAREJA	4	0	0	0	0	0	0	0	0	0	2	2
SDN TARISI 04 WANAREJA	4	0	0	0	0	0	0	0	0	0	4	0
SDN WANAREJA 01	5	0	0	0	0	0	1	1	0	0	2	1
SDN WANAREJA 02	7	0	0	0	1	0	0	2	0	0	3	1
SDN WANAREJA 03	3	0	0	0	0	0	0	1	0	0	2	0
SDN WANAREJA 04	5	0	1	0	0	0	0	1	0	0	3	0
SDN WANAREJA 06	3	0	0	0	0	0	0	0	0	0	3	0
SDN WANAREJA 07	2	0	0	0	0	0	0	0	0	0	2	0
DPK TK UPT DINAS P DAN K KEC. WANAREJA	1	0	0	0	0	0	0	0	0	0	1	0
TK AISIYAH WANAREJA	1	0	0	0	0	0	0	1	0	0	0	0
TK TUNAS HARAPAN WANAREJA	1	0	0	0	0	0	0	0	0	0	1	0
SMPN SATU ATAP WANAREJA	1	0	0	0	0	0	0	1	0	0	0	0
JUMLAH	278	1	6	2	7	7	28	34	10	5	147	32

JUMLAH PEGAWAI MENURUT GOLONGAN PADA UPT DINAS P DAN K KEC. MAJENANG

UNIT KERJA	JML	GOL I	GOL II				GOL III				GOL IV	
		I/c	II/a	II/b	II/c	II/d	III/a	III/b	III/c	III/d	IV/a	IV/b
UPT DINAS PENDIDIKAN DAN KEBUDAYAAN KEC. MAJENANG	26	0	0	0	4	1	2	2	2	0	11	4
SDN CIBEUNYING 03 MAJENANG	2	0	0	0	0	0	1	0	0	0	1	0
SDN SADAHAYU 02 MAJENANG	5	0	0	0	0	1	1	1	0	0	2	0
SDN PAHONJEAN 01 MAJENANG	3	0	0	0	0	0	0	1	0	0	2	0
SDN PAHONJEAN 02 MAJENANG	6	0	0	0	0	0	0	1	0	0	5	0
SDN PAHONJEAN 03 MAJENANG	7	0	0	0	0	0	0	1	0	0	6	0
SDN PAHONJEAN 04 MAJENANG	6	0	0	0	0	0	0	2	0	1	3	0
SDN PAHONJEAN 05 MAJENANG	7	0	0	0	0	2	2	1	0	0	1	1
SDN PAHONJEAN 06 MAJENANG	6	0	0	0	1	0	0	1	0	0	4	0
SDN SALEBU 02 MAJENANG	5	0	0	0	0	0	1	0	0	0	4	0
SDN SALEBU 03 MAJENANG	5	0	0	0	0	1	1	0	1	0	2	0
SDN SALEBU 04 MAJENANG	3	0	1	0	0	0	0	0	0	1	1	0
SDN SALEBU 05 MAJENANG	5	0	0	0	0	0	0	0	0	1	4	0
SDN SALEBU 06 MAJENANG	4	0	0	0	0	0	2	0	1	0	1	0
SDN SALEBU 07 MAJENANG	3	0	0	0	0	0	1	1	0	0	1	0

DATA PNS

SDN SALEBU 08 MAJENANG	3	0	0	0	0	0	0	0	0	0	3	0
SDN CIBEUNYING 01 MAJENANG	5	0	0	0	0	0	0	0	0	0	5	0
SDN CIBEUNYING 02 MAJENANG	5	0	0	0	0	0	0	0	0	0	5	0
SDN CIBEUNYING 04 MAJENANG	4	0	0	1	0	0	1	1	0	0	1	0
SDN CIBEUNYING 05 MAJENANG	6	1	0	0	0	0	0	0	0	0	5	0
SDN JENANG 01 MAJENANG	6	0	0	0	0	0	0	2	0	1	3	0
SDN JENANG 02 MAJENANG	10	0	0	0	1	0	1	4	0	0	4	0
SDN JENANG 04 MAJENANG	9	0	0	0	0	0	0	1	0	0	8	0
SDN JENANG 05 MAJENANG	8	0	0	0	1	0	0	2	0	0	5	0
SDN JENANG 06 MAJENANG	10	1	0	0	0	0	0	2	1	1	5	0
SDN JENANG 07 MAJENANG	6	0	0	0	0	0	0	0	0	0	6	0
SDN JENANG 10 MAJENANG	4	0	0	0	0	0	0	2	0	0	2	0
SDN MULYADADI 01 MAJENANG	5	0	1	0	0	0	0	0	0	0	4	0
SDN MULYADADI 02 MAJENANG	3	0	0	0	0	0	0	0	0	0	3	0
SDN SINDANGSARI 01 MAJENANG	11	0	1	0	0	0	0	0	1	2	7	0
SDN SINDANGSARI 02 MAJENANG	5	0	0	0	0	0	0	0	0	0	5	0
SDN SINDANGSARI 05 MAJENANG	4	0	0	0	0	0	0	1	0	0	3	0
SDN MULYASARI 01 MAJENANG	9	0	0	0	0	0	0	2	0	0	7	0
SDN MULYASARI 03 MAJENANG	4	0	0	0	0	0	0	2	0	0	2	0
SDN MULYASARI 04 MAJENANG	4	0	0	0	0	0	0	0	0	0	3	1
SDN CILOPADANG 01 MAJENANG	3	0	0	0	0	0	0	0	0	0	3	0
SDN CILOPADANG 02 MAJENANG	6	0	0	0	0	0	0	0	0	0	6	0
SDN CILOPADANG 03 MAJENANG	3	0	0	0	0	0	1	1	0	0	1	0
SDN PADANGJAYA 01 MAJENANG	4	0	0	0	0	0	1	1	0	2	0	0
SDN PADANGJAYA 02 MAJENANG	4	0	0	0	0	0	0	0	0	0	4	0
SDN PADANGJAYA 03 MAJENANG	4	0	0	0	0	0	1	0	0	0	3	0
SDN PADANGJAYA 04 MAJENANG	3	0	0	0	0	0	0	0	0	0	3	0
SDN PADANGSARI 01 MAJENANG	6	0	0	0	0	0	0	0	1	0	5	0
SDN PADANGSARI 02 MAJENANG	4	0	0	0	0	0	0	0	0	1	3	0
SDN BENER 01 MAJENANG	4	0	0	0	0	0	0	2	0	0	2	0
SDN BENER 02 MAJENANG	3	0	0	0	0	0	0	0	0	0	3	0
SDN BENER 03 MAJENANG	5	0	0	0	0	0	0	1	0	0	4	0
SDN BOJA 01 MAJENANG	5	0	0	0	0	0	3	1	0	0	1	0
SDN BOJA 02 MAJENANG	5	0	0	0	0	0	1	0	0	0	4	0
SDN BOJA 03 MAJENANG	3	0	0	0	0	0	2	0	0	0	1	0
SDN BOJA 04 MAJENANG	4	0	0	0	0	0	1	1	0	0	2	0
SDN UJUNGBARANG 01 MAJENANG	4	0	0	0	0	0	0	1	0	0	3	0
SDN UJUNGBARANG 02 MAJENANG	5	0	0	0	0	0	2	2	0	0	1	0
SDN UJUNGBARANG 03 MAJENANG	3	0	0	0	0	0	1	0	0	0	2	0
SDN PENGADEGAN 01 MAJENANG	3	0	0	1	0	0	0	0	0	0	2	0
SDN SADAHAYU 01 MAJENANG	4	0	0	0	0	1	1	0	0	0	2	0
SDN SADABUMI 02 MAJENANG	3	0	0	1	0	0	1	0	0	0	1	0
SDN SADABUMI 03 MAJENANG	3	0	0	0	0	0	1	1	0	1	0	0
SDN SEPATNUNGGAL 01 MAJENANG	3	0	0	0	0	0	0	2	0	0	1	0
SDN SEPATNUNGGAL 02 MAJENANG	3	0	0	0	0	0	0	1	0	0	2	0
SDN SADAHAYU 03 MAJENANG	2	0	0	0	0	0	0	1	0	0	1	0
SDN MULYASARI 05 MAJENANG	5	0	1	0	0	0	0	1	1	0	2	0

TK NEGERI PEMBINA MAJENANG	4	0	0	0	0	0	2	2	0	0	0	0
TK MASITHOH 05 MAJENANG	1	0	0	0	0	0	0	0	0	0	1	0
TK EKO KAPTI MAJENANG	1	0	0	0	0	0	0	0	0	0	1	0
TK PERTIWI MAJENANG	1	0	0	0	0	0	0	0	0	0	1	0
TK MIFTAHUL HUDA MAJENANG	1	0	0	0	0	0	0	0	0	1	0	0
TK ROUDLOTUS SHIBYAN MAJENANG	1	0	0	0	0	0	0	0	0	1	0	0
SMPN 7 SATU ATAP MAJENANG	1	0	0	0	0	0	0	0	0	1	0	0
SMPN 5 SATU ATAP MAJENANG	1	0	0	0	0	0	0	1	0	0	0	0
JUMLAH	329	2	4	3	7	7	31	49	8	14	199	6

JUMLAH PEGAWAI MENURUT GOLONGAN PADA UPT DINAS P DAN K KEC. CIMANGGU

UNIT KERJA	JML	GOL I	GOL II				GOL III				GOL IV		
		I/c	II/a	II/b	II/c	II/d	III/a	III/b	III/c	III/d	IV/a	IV/b	IV/c
UPT DINAS PENDIDIKAN DAN KEBUDAYAAN KEC. CIMANGGU	16	0	1	0	0	0	0	1	2	1	5	5	1
SDN BANTARMANGU 01 CIMANGGU	3	0	0	0	0	0	2	0	0	0	1	0	0
SDN BANTARMANGU 03 CIMANGGU	4	0	0	0	0	0	0	0	0	0	4	0	0
SDN BANTARMANGU 04 CIMANGGU	6	0	0	0	0	0	0	1	0	1	4	0	0
SDN BANTARPANJANG 01 CIMANGGU	8	0	0	0	0	0	0	1	0	0	7	0	0
SDN BANTARPANJANG 02 CIMANGGU	6	0	1	0	0	0	1	0	0	1	3	0	0
SDN BANTARPANJANG 04 CIMANGGU	7	0	0	0	0	0	1	0	0	0	6	0	0
SDN BANTARPANJANG 05 CIMANGGU	6	0	0	0	0	0	2	1	0	0	3	0	0
SDN BANTARPANJANG 06 CIMANGGU	4	0	0	0	0	0	0	0	0	0	4	0	0
SDN CIBALUNG 01 CIMANGGU	3	0	0	0	0	0	1	1	0	0	0	1	0
SDN CIBALUNG 02 CIMANGGU	3	0	0	0	0	0	1	0	0	0	2	0	0
SDN CIBALUNG 03 CIMANGGU	5	0	0	1	0	0	0	1	0	1	2	0	0
SDN CIBALUNG 04 CIMANGGU	3	0	0	0	0	0	1	0	0	0	2	0	0
SDN CIJATI 01 CIMANGGU	4	0	0	0	0	0	1	0	0	1	2	0	0
SDN CIJATI 02 CIMANGGU	3	0	0	0	0	0	0	1	0	0	2	0	0
SDN CIJATI 03 CIMANGGU	5	0	0	0	0	0	0	2	0	2	0	1	0
SDN CIJATI 04 CIMANGGU	4	0	0	0	0	0	1	1	0	0	2	0	0
SDN CILEMPUYANG 01 CIMANGGU	7	0	0	0	0	0	0	1	0	0	6	0	0
SDN CILEMPUYANG 02 CIMANGGU	4	0	0	0	0	0	0	2	0	0	1	1	0
SDN CILEMPUYANG 03 CIMANGGU	4	0	0	0	0	0	0	1	0	1	2	0	0
SDN CIMANGGU 01	9	0	0	0	0	1	0	0	0	0	2	6	0
SDN CIMANGGU 02	4	0	0	0	0	0	0	1	0	0	2	1	0
SDN CIMANGGU 03	7	0	0	0	0	0	2	1	0	0	3	1	0
SDN CIMANGGU 05	5	0	0	0	0	0	0	0	0	0	5	0	0
SDN CISALAK 01 CIMANGGU	4	0	0	0	0	1	0	1	0	0	2	0	0
SDN CISALAK 02 CIMANGGU	5	0	0	1	0	0	1	0	0	2	1	0	0
SDN CISALAK 03 CIMANGGU	3	0	0	0	1	0	0	0	0	0	2	0	0
SDN KARANGREJA 01 CIMANGGU	5	0	0	0	0	0	0	2	1	0	2	0	0
SDN KARANGREJA 03 CIMANGGU	7	0	0	0	0	0	0	1	0	0	6	0	0
SDN KARANGREJA 05 CIMANGGU	5	0	0	0	0	0	0	0	1	0	3	1	0
SDN KARANGSARI 01 CIMANGGU	2	0	0	0	0	0	0	0	0	0	2	0	0
SDN KARANGSARI 02 CIMANGGU	3	0	0	0	0	0	1	1	0	0	1	0	0
SDN KARANGSARI 03 CIMANGGU	3	0	0	0	0	0	1	0	0	0	2	0	0

DATA PNS

SDN KUTABIMA 01 CIMANGGU	4	1	0	0	0	0	0	0	0	1	2	0	0
SDN KUTABIMA 02 CIMANGGU	3	0	0	0	0	0	0	0	0	0	3	0	0
SDN KUTABIMA 03 CIMANGGU	6	0	0	0	1	0	2	0	0	1	2	0	0
SDN KUTABIMA 04 CIMANGGU	2	0	0	0	0	0	0	0	0	0	1	1	0
SDN MANDALA 01 CIMANGGU	7	0	0	0	0	0	1	0	0	1	5	0	0
SDN MANDALA 02 CIMANGGU	3	0	0	0	0	0	1	0	0	0	2	0	0
SDN MANDALA 03 CIMANGGU	5	0	0	0	0	0	0	1	0	0	3	1	0
SDN NEGARAJATI 01 CIMANGGU	3	0	0	0	0	0	0	1	0	0	1	1	0
SDN NEGARAJATI 02 CIMANGGU	6	0	0	0	0	1	0	1	0	0	4	0	0
SDN NEGARAJATI 03 CIMANGGU	4	0	0	0	0	0	0	1	0	0	2	1	0
SDN NEGARAJATI 04 CIMANGGU	5	0	0	1	0	0	1	0	0	0	2	1	0
SDN PANIMBANG 01 CIMANGGU	4	0	0	0	0	0	1	0	0	0	1	2	0
SDN PANIMBANG 03 CIMANGGU	3	0	0	0	0	0	0	0	0	0	3	0	0
SDN PANIMBANG 04 CIMANGGU	7	0	0	0	0	0	0	0	0	0	7	0	0
SDN PANIMBANG 05 CIMANGGU	7	0	0	0	0	0	1	0	0	0	6	0	0
SDN PESAHANGAN 01 CIMANGGU	4	0	0	0	0	0	0	1	0	0	2	1	0
SDN PESAHANGAN 02 CIMANGGU	5	0	0	0	0	0	1	0	0	0	2	2	0
SDN PESAHANGAN 03 CIMANGGU	4	0	0	0	0	0	0	1	0	0	1	2	0
SDN REJODADI 01 CIMANGGU	5	0	0	0	0	0	1	1	0	0	3	0	0
SDN REJODADI 02 CIMANGGU	4	0	0	0	0	0	0	0	0	1	3	0	0
SDN REJODADI 04 CIMANGGU	4	0	0	0	0	0	0	1	0	0	3	0	0
SDN REJODADI 05 CIMANGGU	6	0	0	0	0	0	0	0	0	0	6	0	0
TK PGRI BANTARPANJANG CIMANGGU	1	0	0	0	0	0	1	0	0	0	0	0	0
TK CEMPAKA KARANGREJA CIMANGGU	1	0	0	0	0	0	0	0	0	0	1	0	0
SMPN 1 SATU ATAP CIMANGGU	2	0	0	0	0	0	0	0	1	1	0	0	0
JUMLAH	272	1	2	3	2	2	26	29	5	15	156	29	1

JUMLAH PEGAWAI MENURUT GOLONGAN PADA UPT DINAS P DAN K KEC. KARANGPUCUNG

UNIT KERJA	JML	GOL I		GOL II			GOL III				GOL IV		
		I/c	II/c	II/d	III/a	III/b	III/c	III/d	IV/a	IV/b	IV/c		
UPT DINAS PENDIDIKAN DAN KEBUDAYAAN KEC. KARANGPUCUNG	19	1	2	2	1	1	0	3	4	5	0		
SDN BABAKAN 01 KARANGPUCUNG	6	0	1	0	1	0	0	0	4	0	0		
SDN BABAKAN 02 KARANGPUCUNG	5	0	0	0	1	0	1	0	3	0	0		
SDN BABAKAN 04 KARANGPUCUNG	5	0	0	0	2	0	0	0	3	0	0		
SDN BENGBULANG 01 KARANGPUCUNG	8	0	0	1	0	2	0	0	4	1	0		
SDN BENGBULANG 02 KARANGPUCUNG	5	0	0	1	1	0	0	0	3	0	0		
SDN BENGBULANG 03 KARANGPUCUNG	7	0	0	1	0	0	0	0	5	1	0		
SDN CIDADAP 01 KARANGPUCUNG	4	0	0	0	0	1	0	0	3	0	0		
SDN CIDADAP 02 KARANGPUCUNG	3	0	0	0	1	1	0	0	1	0	0		
SDN CIPOROS 01 KARANGPUCUNG	7	0	0	0	0	0	0	0	7	0	0		
SDN CIPOROS 03 KARANGPUCUNG	6	0	0	0	0	0	0	1	5	0	0		
SDN CIPOROS 04 KARANGPUCUNG	6	0	0	0	1	0	0	0	4	1	0		
SDN CIPOROS 05 KARANGPUCUNG	6	0	0	0	0	0	1	0	5	0	0		
SDN CIPOROS 06 KARANGPUCUNG	5	0	0	0	1	0	0	0	4	0	0		
SDN CIPOROS 07 KARANGPUCUNG	5	0	0	0	1	0	0	0	4	0	0		

SDN CIRUYUNG 01 KARANGPUCUNG	1	0	0	0	0	0	0	0	1	0	0
SDN CIRUYUNG 03 KARANGPUCUNG	5	0	0	0	0	1	0	0	4	0	0
SDN GUNUNGTELU 01 KARANGPUCUNG	5	0	0	0	0	1	1	0	3	0	0
SDN GUNUNGTELU 02 KARANGPUCUNG	6	0	0	0	0	0	0	1	4	1	0
SDN GUNUNGTELU 03 KARANGPUCUNG	6	0	0	0	0	0	0	0	6	0	0
SDN KARANGPUCUNG 01 KARANGPUCUNG	7	0	0	0	0	3	1	0	3	0	0
SDN KARANGPUCUNG 03 KARANGPUCUNG	5	0	0	0	0	1	0	0	3	0	1
SDN KARANGPUCUNG 04 KARANGPUCUNG	7	0	0	0	0	0	0	0	7	0	0
SDN KARANGPUCUNG 05 KARANGPUCUNG	5	0	0	0	0	0	0	0	3	2	0
SDN PAMULIHAN 01 KARANGPUCUNG	5	0	1	0	0	1	0	0	3	0	0
SDN PAMULIHAN 02 KARANGPUCUNG	5	0	0	0	0	3	0	0	2	0	0
SDN PAMULIHAN 04 KARANGPUCUNG	3	0	0	0	0	0	0	0	3	0	0
SDN PANGAWERAN 01 KARANGPUCUNG	5	0	0	0	0	1	1	0	3	0	0
SDN PANGAWERAN 02 KARANGPUCUNG	4	0	0	0	2	0	0	0	2	0	0
SDN PANGAWERAN 03 KARANGPUCUNG	5	0	0	0	0	0	0	0	5	0	0
SDN PANGAWERAN 04 KARANGPUCUNG	7	0	0	1	0	1	1	1	3	0	0
SDN SIDAMULYA 01 KARANGPUCUNG	4	0	0	0	1	1	1	0	1	0	0
SDN SINDANGBARANG 02 KARANGPUCUNG	6	0	0	0	0	0	0	0	6	0	0
SDN SINDANGBARANG 03 KARANGPUCUNG	4	0	0	0	0	1	0	1	2	0	0
SDN SINDANGBARANG 04 KARANGPUCUNG	5	0	0	0	1	0	1	0	3	0	0
SDN SINDANGBARANG 05 KARANGPUCUNG	6	0	0	0	0	2	0	0	4	0	0
SDN SINDANGBARANG 06 KARANGPUCUNG	5	0	0	0	0	1	0	0	4	0	0
SDN SURUSUNDA 01 KARANGPUCUNG	5	0	0	0	0	1	1	0	3	0	0
SDN SURUSUNDA 02 KARANGPUCUNG	6	0	0	0	0	2	0	0	4	0	0
SDN SURUSUNDA 03 KARANGPUCUNG	6	0	0	1	2	1	0	0	2	0	0
SDN SURUSUNDA 04 KARANGPUCUNG	6	0	0	0	0	0	0	0	6	0	0
SDN TAYEM 01 KARANGPUCUNG	5	0	0	0	0	0	0	0	5	0	0
SDN TAYEM 02 KARANGPUCUNG	4	0	0	0	0	0	0	0	3	1	0
SDN TAYEM 03 KARANGPUCUNG	5	0	0	0	1	1	0	0	3	0	0
SDN TAYEM TIMUR 01 KARANGPUCUNG	6	0	0	0	1	1	0	0	3	1	0
SDN TAYEM TIMUR 03 KARANGPUCUNG	3	0	0	0	0	0	0	0	3	0	0
SDN TAYEM TIMUR 04 KARANGPUCUNG	5	0	0	0	0	1	0	1	3	0	0
SDN TAYEM TIMUR 05 KARANGPUCUNG	6	0	0	0	1	2	0	0	3	0	0
TK KUNCUP MEKAR KARANGPUCUNG	1	0	0	0	0	0	0	0	1	0	0
TK MEKAR ASIH KARANGPUCUNG	1	0	0	0	0	0	0	0	1	0	0
TK WISMA RAHAYU KARANGPUCUNG	1	0	0	0	0	0	0	0	1	0	0
TK AISYIAH GUNUNGTELU KARANGPUCUNG	1	0	0	0	0	1	0	0	0	0	0
TK MEKAR SARI KARANGPUCUNG	1	0	0	0	0	1	0	0	0	0	0
TK AISYIAH BUSTANUL ATHFAL CIPOROS KARANGPUCUNG	1	0	0	0	0	1	0	0	0	0	0
TK AISYIAH SURUSUNDA KARANGPUCUNG	1	0	0	0	1	0	0	0	0	0	0
SMPN 4 SATU ATAP KARANGPUCUNG	1	0	1	0	0	0	0	0	0	0	0
JUMLAH	273	1	5	5	20	34	9	8	175	13	1

DATA PNS

JUMLAH PEGAWAI MENURUT GOLONGAN PADA UPT DINAS P DAN K KEC. CIPARI

UNIT KERJA	JML	GOL I	GOL II				GOL III				GOL IV	
		I/c	II/a	II/b	II/c	II/d	III/a	III/b	III/c	III/d	IV/a	IV/b
UPT DINAS PENDIDIKAN DAN KEBUDAYAAN KEC. CIPARI	23	2	3	0	4	2	1	1	1	1	5	3
SDN CARUY 01 CIPARI	1	0	0	0	0	0	1	0	0	0	0	0
SDN CARUY 02 CIPARI	3	0	0	0	0	0	0	0	0	0	3	0
SDN CARUY 03 CIPARI	5	0	0	0	0	0	0	2	0	0	3	0
SDN CIPARI 01	4	0	1	0	0	0	0	2	0	0	1	0
SDN CIPARI 02	4	0	0	0	0	0	2	1	0	0	1	0
SDN CIPARI 03	3	0	0	0	0	0	0	0	0	0	3	0
SDN CIPARI 04	3	0	0	0	0	0	1	0	0	0	2	0
SDN CISURU 01 CIPARI	6	0	0	0	0	0	2	2	0	1	1	0
SDN CISURU 02 CIPARI	3	0	0	0	0	0	0	1	0	1	1	0
SDN CISURU 03 CIPARI	3	0	0	0	0	0	0	0	0	1	2	0
SDN CISURU 05 CIPARI	1	0	0	0	0	0	0	0	0	0	1	0
SDN KARANGREJA 01 CIPARI	3	0	0	0	0	0	1	1	0	0	1	0
SDN KARANGREJA 02 CIPARI	4	0	0	0	0	1	1	0	1	1	0	0
SDN KUTASARI 01 CIPARI	4	0	0	0	0	0	1	0	0	0	3	0
SDN KUTASARI 02 CIPARI	4	0	0	0	1	0	0	1	0	0	2	0
SDN KUTASARI 03 CIPARI	1	0	0	0	0	0	0	0	0	0	1	0
SDN KUTASARI 04 CIPARI	4	0	0	0	0	0	1	1	0	0	2	0
SDN KUTASARI 05 CIPARI	1	0	0	0	0	0	0	0	0	0	1	0
SDN MEKARSARI 01 CIPARI	2	0	0	0	0	0	0	0	0	0	2	0
SDN MEKARSARI 02 CIPARI	1	0	0	0	0	0	0	0	0	0	1	0
SDN MEKARSARI 03 CIPARI	2	0	0	0	0	0	0	0	0	0	2	0
SDN MULYADADI 01 CIPARI	2	0	0	0	0	0	0	1	0	0	1	0
SDN MULYADADI 02 CIPARI	3	0	0	1	0	0	0	1	0	0	1	0
SDN MULYADADI 03 CIPARI	5	0	0	0	0	0	2	0	1	0	2	0
SDN PEGADINGAN 02 CIPARI	3	0	0	0	0	0	0	0	0	0	3	0
SDN PEGADINGAN 03 CIPARI	1	0	0	0	0	0	0	0	0	0	1	0
SDN PEGADINGAN 04 CIPARI	3	0	0	0	0	0	1	0	0	1	1	0
SDN PEGADINGAN 05 CIPARI	4	0	0	0	0	0	0	0	0	0	4	0
SDN PEGADINGAN 06 CIPARI	3	0	0	0	0	0	0	0	0	1	2	0
SDN PEGADINGAN 07 CIPARI	4	0	0	0	0	0	0	2	0	1	1	0
SDN SEGARALANGU 01 CIPARI	3	0	0	0	0	0	0	1	1	1	0	0
SDN SEGARALANGU 02 CIPARI	3	0	0	0	0	0	1	0	1	0	1	0
SDN SEGARALANGU 03 CIPARI	4	0	0	0	0	0	1	0	1	0	2	0
SDN SEGARALANGU 04 CIPARI	2	0	0	0	0	0	1	0	0	0	1	0
SDN SERANG 01 CIPARI	5	0	0	0	0	0	2	1	0	0	2	0
SDN SERANG 02 CIPARI	5	0	1	0	0	0	1	0	0	0	3	0
SDN SIDASARI 01 CIPARI	5	0	0	0	0	1	0	1	0	0	3	0
SDN SIDASARI 03 CIPARI	4	0	0	0	0	0	0	0	0	1	3	0
TK AL HIDAYAH CIPARI	1	0	0	0	0	0	0	1	0	0	0	0
TK MASYITHOH CIPARI	1	0	0	0	0	0	0	1	0	0	0	0
SMPN 3 SATU ATAP CIPARI	1	0	0	0	0	0	0	0	1	0	0	0
JUMLAH	147	2	5	1	5	5	20	21	7	10	69	3

JUMLAH PEGAWAI MENURUT GOLONGAN PADA UPT DINAS P DAN K KEC. PATIMUAN

UNIT KERJA	JML	GOL I	GOL II				GOL III				GOL IV	
		I/c	II/a	II/b	II/c	II/d	III/a	III/b	III/c	III/d	IV/a	IV/b
UPT DINAS PENDIDIKAN DAN KEBUDAYAAN KEC. PATIMUAN	10	0	1	0	2	0	1	0	0	0	4	2
SDN BULUPAYUNG 01 PATIMUAN	4	0	0	0	0	0	1	1	0	1	1	0
SDN BULUPAYUNG 02 PATIMUAN	5	0	0	0	0	0	1	2	0	0	2	0
SDN BULUPAYUNG 03 PATIMUAN	5	0	0	0	0	0	3	1	0	0	1	0
SDN CIMRUTU 01 PATIMUAN	3	0	0	0	0	0	0	2	0	0	1	0
SDN CINYAWANG 01 PATIMUAN	6	1	0	0	0	0	0	1	0	2	2	0
SDN CINYAWANG 02 PATIMUAN	9	0	0	1	0	0	0	3	0	0	5	0
SDN CINYAWANG 03 PATIMUAN	5	0	0	0	0	0	1	2	0	0	2	0
SDN CINYAWANG 04 PATIMUAN	5	0	0	0	0	0	0	2	0	1	2	0
SDN PATIMUAN 01 PATIMUAN	8	0	0	1	0	0	0	1	0	1	5	0
SDN PATIMUAN 03 PATIMUAN	7	0	0	0	0	0	0	2	0	0	5	0
SDN PATIMUAN 04 PATIMUAN	5	0	0	0	0	0	1	0	0	1	3	0
SDN PATIMUAN 05 PATIMUAN	5	1	0	0	0	1	0	1	0	0	2	0
SDN PURWODADI 01 PATIMUAN	8	0	0	0	0	0	1	4	0	1	2	0
SDN PURWODADI 02 PATIMUAN	4	0	0	0	0	0	0	1	0	0	3	0
SDN PURWODADI 03 PATIMUAN	4	0	0	0	0	0	1	1	0	0	2	0
SDN PURWODADI 04 PATIMUAN	3	0	0	0	0	0	0	1	0	0	2	0
SDN RAWAAPU 01 PATIMUAN	4	0	0	0	0	0	1	0	0	0	3	0
SDN RAWAAPU 02 PATIMUAN	5	0	0	0	0	0	1	0	0	1	3	0
SDN RAWAAPU 03 PATIMUAN	5	0	0	0	1	0	1	0	0	1	2	0
SDN RAWAAPU 05 PATIMUAN	5	0	0	1	0	0	1	0	0	0	2	1
SDN RAWAAPU 06 PATIMUAN	4	0	0	0	0	0	0	1	1	1	1	0
SDN SIDAMUKTI 01 PATIMUAN	5	0	0	0	0	0	1	2	0	0	2	0
SDN SIDAMUKTI 02 PATIMUAN	5	0	0	0	0	0	0	3	0	0	2	0
SDN SIDAMUKTI 03 PATIMUAN	4	0	0	0	0	0	0	3	0	0	1	0
SDN SIDAMUKTI 04 PATIMUAN	3	0	0	0	0	0	0	1	0	0	2	0
TK PERTIWI PATIMUAN	1	0	0	0	0	0	0	0	0	0	1	0
SMPN SATU ATAP 03 PATIMUAN	2	0	0	0	0	0	0	2	0	0	0	0
JUMLAH	139	2	1	3	3	3	15	37	1	10	63	3

JUMLAH PEGAWAI MENURUT GOLONGAN PADA UPT DINAS P DAN K KEC. KEDUNGREJA

UNIT KERJA	JML	GOL I	GOL II			GOL III				GOL IV	
		I/c	II/c	II/d	III/a	III/b	III/c	III/d	IV/a	IV/b	
UPT DINAS PENDIDIKAN DAN KEBUDAYAAN KEC. KEDUNGREJA	13	0	0	1	0	0	3	0	7	2	
SDN BANGUNREJA 01 KEDUNGREJA	5	0	0	0	2	1	0	0	2	0	
SDN BANGUNREJA 02 KEDUNGREJA	4	0	0	0	0	1	0	1	1	1	
SDN BANGUNREJA 03 KEDUNGREJA	5	0	0	0	0	0	0	1	4	0	
SDN BANGUNREJA 04 KEDUNGREJA	4	0	0	0	1	0	0	0	2	1	
SDN BOJONGSARI 01 KEDUNGREJA	3	0	0	0	0	1	0	0	2	0	
SDN BOJONGSARI 02 KEDUNGREJA	3	0	0	0	1	0	0	0	2	0	
SDN BOJONGSARI 03 KEDUNGREJA	2	0	0	0	0	0	0	1	1	0	
SDN BUMIREJA 01 KEDUNGREJA	4	0	0	0	0	1	0	0	3	0	

DATA PNS

SDN BUMIREJA 02 KEDUNGREJA	4	0	0	0	1	0	0	1	2	0
SDN BUMIREJA 03 KEDUNGREJA	3	0	0	0	0	1	0	0	2	0
SDN BUMIREJA 04 KEDUNGREJA	4	0	0	0	1	1	0	1	1	0
SDN CIKLAPA 01 KEDUNGREJA	5	0	0	0	1	0	0	0	4	0
SDN CIKLAPA 04 KEDUNGREJA	5	0	0	0	1	2	0	1	1	0
SDN CIKLAPA 05 KEDUNGREJA	5	0	0	0	0	1	0	0	4	0
SDN CIKLAPA 2 KEDUNGREJA	8	0	0	0	0	1	1	0	5	1
SDN JATISARI 01 KEDUNGREJA	4	0	0	0	0	1	0	0	3	0
SDN JATISARI 02 KEDUNGREJA	6	0	0	1	0	0	0	1	4	0
SDN JATISARI 04 KEDUNGREJA	4	0	0	0	0	1	0	0	3	0
SDN JATISARI 05 KEDUNGREJA	4	0	0	0	0	1	0	0	3	0
SDN JATISARI 06 KEDUNGREJA	2	0	0	0	0	0	0	0	2	0
SDN KALIWUNGU 01 KEDUNGREJA	6	0	0	0	0	2	1	0	3	0
SDN KALIWUNGU 03 KEDUNGREJA	4	0	0	0	1	1	0	0	1	1
SDN KALIWUNGU 04 KEDUNGREJA	6	1	0	0	1	0	0	0	4	0
SDN KALIWUNGU 05 KEDUNGREJA	2	0	0	0	0	0	0	0	2	0
SDN KEDUNGREJA 01	6	0	0	1	2	1	0	0	2	0
SDN KEDUNGREJA 02	4	0	0	0	1	0	0	0	3	0
SDN KEDUNGREJA 03	3	0	0	0	0	2	0	0	1	0
SDN KEDUNGREJA 04	4	0	0	0	0	1	0	0	2	1
SDN REJAMULYA 01 KEDUNGREJA	6	0	0	0	1	1	0	0	4	0
SDN REJAMULYA 02 KEDUNGREJA	4	0	0	0	1	2	0	0	1	0
SDN REJAMULYA 03 KEDUNGREJA	3	0	0	0	1	1	0	0	1	0
SDN REJAMULYA 04 KEDUNGREJA	2	0	0	0	0	0	0	0	1	1
SDN REJAMULYA 05 KEDUNGREJA	3	0	0	0	0	0	0	0	3	0
SDN SIDANEGARA 01 KEDUNGREJA	3	0	0	0	0	0	0	1	2	0
SDN SIDANEGARA 02 KEDUNGREJA	5	0	0	0	0	1	0	1	3	0
SDN SIDANEGARA 03 KEDUNGREJA	3	0	0	0	0	0	0	1	2	0
SDN SIDANEGARA 04 KEDUNGREJA	4	0	0	0	0	2	0	0	1	1
SDN TAMBAKREJA 01 KEDUNGREJA	5	0	1	0	0	0	0	1	3	0
SDN TAMBAKREJA 02 KEDUNGREJA	3	0	0	0	0	1	0	1	1	0
SDN TAMBAKREJA 04 KEDUNGREJA	6	0	0	0	0	2	0	0	4	0
SDN TAMBAKREJA 05 KEDUNGREJA	3	0	0	0	0	0	0	0	3	0
SDN TAMBAKREJA 06 KEDUNGREJA	4	0	0	0	0	1	0	1	2	0
SDN TAMBAKSARI 01 KEDUNGREJA	7	0	0	0	2	0	0	0	3	2
SDN TAMBAKSARI 03 KEDUNGREJA	4	0	0	0	0	0	1	0	3	0
SDN TAMBAKSARI 04 KEDUNGREJA	3	0	0	0	0	0	0	0	3	0
SDN TAMBAKSARI 05 KEDUNGREJA	4	0	0	0	0	2	0	0	2	0
SDN TAMBAKSARI 06 KEDUNGREJA	4	0	0	0	2	0	0	0	2	0
SDN TAMBAKSARI 07 KEDUNGREJA	4	0	0	0	0	2	0	0	2	0
TK NEGERI KEDUNGREJA	1	0	1	0	0	0	0	0	0	0
TK MELATI TAMBAKREJA KEDUNGREJA	1	0	0	0	0	0	0	0	1	0
TK MASITHOH 01 BANGUNREJA KEDUNGREJA	1	0	0	0	0	1	0	0	0	0
TK TUNAS HARAPAN BANGUNREJA KEDUNGREJA	1	0	0	0	0	1	0	0	0	0
TK PERTIWI TAMBAKSARI KEDUNGREJA	1	0	0	0	1	0	0	0	0	0
SMPN 4 SATU ATAP KEDUNGREJA	1	0	0	0	0	1	0	0	0	0
JUMLAH	218	1	2	2	21	38	6	13	123	11

JUMLAH PEGAWAI MENURUT GOLONGAN PADA UPT DINAS P DAN K KEC. SIDAREJA

UNIT KERJA	JML	GOL II				GOL III				GOL IV	
		II/a	II/b	II/c	II/d	III/a	III/b	III/c	III/d	IV/a	IV/b
UPT DINAS PENDIDIKAN DAN KEBUDAYAAN KEC. SIDAREJA	13	1	0	1	0	1	0	2	0	4	4
SDN GUNUNGREJA 01 SIDAREJA	4	0	0	1	0	0	1	0	0	2	0
SDN GUNUNGREJA 02 SIDAREJA	4	0	0	0	0	1	1	0	0	2	0
SDN KARANGGEDANG 01 SIDAREJA	6	0	0	0	0	1	0	0	0	5	0
SDN KARANGGEDANG 02 SIDAREJA	5	0	0	0	0	0	1	0	1	3	0
SDN KARANGGEDANG 03 SIDAREJA	5	0	0	1	0	0	3	0	0	1	0
SDN KUNCI 01 SIDAREJA	4	0	0	0	0	1	1	0	1	1	0
SDN KUNCI 02 SIDAREJA	4	0	0	0	0	2	1	0	0	1	0
SDN KUNCI 03 SIDAREJA	3	0	0	0	0	1	0	0	0	2	0
SDN KUNCI 04 SIDAREJA	4	0	0	0	0	0	0	0	1	3	0
SDN MARGASARI 01 SIDAREJA	3	0	0	0	0	1	0	0	0	2	0
SDN MARGASARI 02 SIDAREJA	4	0	0	0	1	0	0	0	1	2	0
SDN PENYARANG 01 SIDAREJA	3	0	0	0	0	1	1	0	0	1	0
SDN PENYARANG 02 SIDAREJA	4	0	0	0	0	0	0	0	0	4	0
SDN PENYARANG 03 SIDAREJA	5	0	0	0	0	0	0	0	0	5	0
SDN PENYARANG 04 SIDAREJA	3	0	0	0	0	1	0	0	0	2	0
SDN SIDAMULYA 01 SIDAREJA	7	0	0	1	0	2	1	0	0	3	0
SDN SIDAMULYA 03 SIDAREJA	4	0	0	0	0	0	0	0	0	4	0
SDN SIDAMULYA 04 SIDAREJA	4	0	0	0	0	1	2	0	0	1	0
SDN SIDAREJA 01	5	1	0	0	0	0	3	0	0	1	0
SDN SIDAREJA 03	5	0	0	0	0	1	0	0	0	4	0
SDN SIDAREJA 04	6	0	0	0	0	0	1	0	1	4	0
SDN SIDAREJA 06	2	0	0	0	0	0	0	0	0	2	0
SDN SUDAGARAN 01 SIDAREJA	7	1	0	0	0	0	2	0	1	3	0
SDN SUDAGARAN 02 SIDAREJA	6	0	0	0	0	2	1	0	1	2	0
SDN SUDAGARAN 03 SIDAREJA	5	0	0	0	0	0	0	0	0	5	0
SDN TEGALSARI 01 SIDAREJA	5	0	0	0	0	0	0	0	0	5	0
SDN TEGALSARI 02 SIDAREJA	3	0	0	1	0	0	0	0	0	2	0
SDN TEGALSARI 03 SIDAREJA	5	0	0	0	0	1	1	0	0	3	0
SDN TEGALSARI 04 SIDAREJA	7	0	0	0	1	0	0	0	0	6	0
SDN TINGGARJAYA 01 SIDAREJA	6	0	0	0	0	1	1	0	0	4	0
SDN TINGGARJAYA 02 SIDAREJA	6	0	0	0	0	0	1	0	0	5	0
SDN TINGGARJAYA 03 SIDAREJA	6	0	1	0	0	0	0	1	0	4	0
SDN TINGGARJAYA 06 SIDAREJA	5	0	0	0	0	0	2	0	0	3	0
SD KRISTEN SIDAREJA	1	0	0	0	0	0	0	0	0	1	0
SD PIUS SIDAREJA	1	0	0	0	0	0	0	0	0	1	0
TK ELL FIRDAUS SIDAREJA	1	0	0	0	0	0	1	0	0	0	0
TK IT INSAN KAMIL SIDAREJA	1	0	0	0	0	1	0	0	0	0	0
TK MASITOH 1 SIDAREJA	1	0	0	0	0	0	1	0	0	0	0
TK KRISTEN SIDAREJA	1	0	0	0	0	0	0	0	0	1	0
JUMLAH	174	3	1	5	5	19	26	3	7	104	4

JUMLAH PEGAWAI MENURUT GOLONGAN PADA UPT DINAS P DAN K KEK. GANDRUNGMANGU

UNIT KERJA	JML	GOL I	GOL II				GOL III				GOL IV	
		I/c	II/a	II/b	II/c	II/d	III/a	III/b	III/c	III/d	IV/a	IV/b
UPT DINAS PENDIDIKAN DAN KEBUDAYAAN KEC. GANDRUNGMANGU	19	1	2	0	0	2	0	1	1	1	5	6
SDN BULUSARI 01 GANDRUNGMANGU	6	0	0	0	0	1	0	1	0	0	4	0
SDN BULUSARI 02 GANDRUNGMANGU	5	0	0	0	0	0	0	2	0	1	2	0
SDN BULUSARI 03 GANDRUNGMANGU	4	0	1	0	0	0	1	0	0	0	2	0
SDN BULUSARI 04 GANDRUNGMANGU	4	0	0	0	0	0	0	1	0	0	3	0
SDN CINANGSI 01 GANDRUNGMANGU	5	0	0	0	1	0	1	0	0	0	3	0
SDN CINANGSI 02 GANDRUNGMANGU	3	0	1	0	0	0	0	0	0	0	2	0
SDN CINANGSI 03 GANDRUNGMANGU	5	0	0	0	0	0	0	1	0	0	4	0
SDN CINANGSI 04 GANDRUNGMANGU	4	0	0	0	1	0	0	0	1	0	2	0
SDN CISUMUR 01 GANDRUNGMANGU	6	0	0	0	0	0	0	4	0	0	2	0
SDN CISUMUR 02 GANDRUNGMANGU	5	0	0	0	0	0	0	2	0	0	3	0
SDN CISUMUR 03 GANDRUNGMANGU	3	0	0	0	0	0	1	0	0	0	2	0
SDN CISUMUR 04 GANDRUNGMANGU	4	0	0	0	0	0	1	1	0	0	2	0
SDN GANDRUNGMANGU 01	5	0	0	0	0	0	1	1	0	0	3	0
SDN GANDRUNGMANGU 02	4	0	0	0	0	0	1	1	0	0	2	0
SDN GANDRUNGMANGU 03	4	0	0	0	0	0	0	0	0	0	4	0
SDN GANDRUNGMANGU 04	5	0	0	0	0	0	0	2	0	0	3	0
SDN GANDRUNGMANGU 05	6	0	0	0	0	0	0	1	0	0	5	0
SDN GANDRUNGMANGU 06	4	0	0	0	0	0	0	1	0	0	3	0
SDN GANDRUNGMANIS 01 GANDRUNGMANGU	7	0	0	1	0	0	0	0	0	2	4	0
SDN GANDRUNGMANIS 02 GANDRUNGMANGU	6	0	0	0	0	0	0	1	0	0	5	0
SDN GINTUNGREJA 01 GANDRUNGMANGU	7	0	1	0	0	0	0	3	1	0	2	0
SDN GINTUNGREJA 02 GANDRUNGMANGU	4	0	0	0	0	0	1	0	0	1	2	0
SDN GINTUNGREJA 03 GANDRUNGMANGU	3	0	0	0	0	0	0	1	1	0	1	0
SDN KARANGANYAR 01 GANDRUNGMANGU	7	0	0	0	0	1	1	0	0	1	4	0
SDN KARANGANYAR 02 GANDRUNGMANGU	5	0	0	0	0	0	1	1	0	0	3	0
SDN KARANGANYAR 03 GANDRUNGMANGU	3	0	0	0	0	0	0	0	0	1	2	0
SDN KARANGANYAR 04 GANDRUNGMANGU	4	0	0	0	0	0	1	0	0	0	3	0
SDN KARANGANYAR 05 GANDRUNGMANGU	4	0	0	1	0	0	1	1	0	0	1	0
SDN KARANGANYAR 06 GANDRUNGMANGU	5	0	0	0	0	0	1	1	1	0	2	0
SDN KARANGGINTUNG 01 GANDRUNGMANGU	6	0	0	1	0	0	1	0	1	1	2	0
SDN KARANGGINTUNG 02 GANDRUNGMANGU	3	0	0	0	0	0	0	1	0	0	2	0

SDN KARANGGINTUNG 03 GANDRUNGMANGU	3	0	0	0	0	0	1	1	0	0	1	0
SDN KARANGGINTUNG 04 GANDRUNGMANGU	4	0	0	1	1	0	0	0	0	0	2	0
SDN KARANGGINTUNG 05 GANDRUNGMANGU	4	0	0	0	0	0	0	1	0	0	3	0
SDN KARANGGINTUNG 06 GANDRUNGMANGU	2	0	0	0	0	0	0	0	0	1	1	0
SDN KARANGGINTUNG 07 GANDRUNGMANGU	4	0	0	0	0	0	0	1	1	0	2	0
SDN KERTAJAYA 01 GANDRUNGMANGU	4	0	1	0	0	0	0	1	0	0	2	0
SDN KERTAJAYA 02 GANDRUNGMANGU	3	0	0	0	0	0	0	2	0	0	1	0
SDN KERTAJAYA 03 GANDRUNGMANGU	5	0	0	0	0	0	2	2	0	1	0	0
SDN KERTAJAYA 04 GANDRUNGMANGU	5	1	0	0	0	0	0	0	0	0	4	0
SDN LAYANSARI 01 GANDRUNGMANGU	6	1	0	0	0	0	0	1	0	1	3	0
SDN LAYANSARI 02 GANDRUNGMANGU	7	0	0	0	0	0	0	2	1	0	4	0
SDN LAYANSARI 03 GANDRUNGMANGU	4	0	0	0	0	0	1	1	0	0	2	0
SDN MUKTISARI 01 GANDRUNGMANGU	4	0	0	0	0	0	1	1	0	0	2	0
SDN MUKTISARI 02 GANDRUNGMANGU	5	0	0	1	0	0	1	0	0	0	3	0
SDN MUKTISARI 03 GANDRUNGMANGU	5	0	0	0	0	0	1	1	0	0	3	0
SDN RUNGKANG 01 GANDRUNGMANGU	4	0	0	0	0	1	0	0	1	1	1	0
SDN RUNGKANG 02 GANDRUNGMANGU	4	0	0	0	0	1	0	1	0	0	2	0
SDN RUNGKANG 03 GANDRUNGMANGU	3	0	0	0	0	0	1	0	0	1	1	0
SDN SIDAURIP 01 GANDRUNGMANGU	3	0	0	0	0	0	1	0	0	0	2	0
SDN SIDAURIP 02 GANDRUNGMANGU	5	0	0	0	0	0	0	1	0	1	3	0
SDN SIDAURIP 03 GANDRUNGMANGU	2	0	0	0	0	0	0	0	0	0	2	0
SDN SIDAURIP 04 GANDRUNGMANGU	6	0	0	0	0	1	0	1	0	0	4	0
SDN WRINGIN HARJO 01 GANDRUNGMANGU	4	0	0	0	0	0	0	1	0	0	3	0
SDN WRINGIN HARJO 02 GANDRUNGMANGU	4	0	0	0	0	0	1	0	0	0	3	0
SDN WRINGIN HARJO 03 GANDRUNGMANGU	4	0	0	0	0	0	0	0	1	0	3	0
SDN WRINGIN HARJO 04 GANDRUNGMANGU	4	0	0	0	0	0	0	0	0	0	4	0
TK PARMADISIWI GANDRUNGMANGU	1	0	0	0	0	0	0	0	0	0	1	0
TK DHARMA WANITA GANDRUNGMANGU	1	0	0	0	0	0	0	0	0	0	1	0
TK AISIYAH GANDRUNGMANIS GANDRUNGMANGU	1	0	0	0	0	0	0	0	0	0	1	0
TK PGRI GANDRUNGMANGU	1	0	0	0	0	0	1	0	0	0	0	0
TK HANDAYANI CINANGSI GANDRUNGMANGU	1	0	0	0	0	1	0	0	0	0	0	0
TK PERTIWI GANDRUNGMANGU	1	0	0	0	0	1	0	0	0	0	0	0
TK SUDIRMAN LAYANSARI GANDRUNGMANGU	1	0	0	0	0	0	0	1	0	0	0	0
SMPN SATU ATAP GANDRUNGMANGU	4	0	1	0	0	0	0	0	2	0	1	0
JUMLAH	284	3	7	5	3	3	24	47	12	14	154	6

DATA PNS

JUMLAH PEGAWAI MENURUT GOLONGAN PADA UPT DINAS P DAN K KEC. BANTARSARI

UNIT KERJA	JML	GOL II			GOL III				GOL IV	
		II/a	II/c	II/d	III/a	III/b	III/c	III/d	IV/a	IV/b
UPT DINAS PENDIDIKAN DAN KEBUDAYAAN KEC. BANTARSARI	13	0	0	4	0	0	0	1	5	3
SDN BANTARSARI 01	5	0	0	0	1	0	0	3	1	0
SDN BANTARSARI 02	8	0	0	0	2	1	1	2	2	0
SDN BANTARSARI 03	5	0	1	0	0	0	0	0	4	0
SDN BANTARSARI 06	3	0	0	0	1	0	0	1	1	0
SDN BANTARSARI 07	6	0	0	0	0	1	0	0	5	0
SDN BANTARSARI 08	4	0	0	0	0	1	0	2	1	0
SDN BINANGUN 01 BANTARSARI	6	0	0	1	0	1	0	0	4	0
SDN BINANGUN 03 BANTARSARI	5	0	2	0	0	0	0	0	3	0
SDN BINANGUN 04 BANTARSARI	5	0	0	0	0	0	0	0	5	0
SDN BINANGUN 05 BANTARSARI	3	0	0	0	0	0	0	2	1	0
SDN BINANGUN 06 BANTARSARI	3	0	0	0	1	1	0	0	1	0
SDN BULAKSARI 01 BANTARSARI	5	0	0	0	1	1	0	1	2	0
SDN BULAKSARI 02 BANTARSARI	3	0	0	0	0	1	0	0	2	0
SDN BULAKSARI 03 BANTARSARI	5	0	0	0	1	1	0	0	3	0
SDN BULAKSARI 04 BANTARSARI	4	0	0	0	1	1	0	0	2	0
SDN BULAKSARI 05 BANTARSARI	4	0	0	0	1	0	0	1	2	0
SDN BULAKSARI 06 BANTARSARI	5	0	0	0	0	1	0	1	3	0
SDN BULAKSARI 07 BANTARSARI	5	0	0	0	1	2	0	1	1	0
SDN CIKEDONDONG 01 BANTARSARI	3	0	0	0	0	1	0	0	2	0
SDN CIKEDONDONG 02 BANTARSARI	5	0	0	0	0	1	1	2	1	0
SDN CITEMBONG 01 BANTARSARI	4	0	0	0	0	2	0	1	1	0
SDN CITEMBONG 02 BANTARSARI	5	0	1	0	1	1	0	0	2	0
SDN KAMULYAN 01 BANTARSARI	5	0	0	0	1	2	0	0	2	0
SDN KAMULYAN 02 BANTARSARI	6	0	0	1	1	1	0	0	3	0
SDN KAMULYAN 03 BANTARSARI	4	0	0	0	1	0	0	0	3	0
SDN KAMULYAN 04 BANTARSARI	4	0	0	0	2	0	1	0	1	0
SDN KAMULYAN 05 BANTARSARI	5	0	0	0	1	2	0	2	0	0
SDN KAMULYAN 06 BANTARSARI	3	0	0	0	0	1	0	0	2	0
SDN KEDUNGWADAS 01 BANTARSARI	4	0	0	0	0	2	0	1	1	0
SDN KEDUNGWADAS 02 BANTARSARI	3	0	0	0	0	0	0	0	3	0
SDN RAWAJAYA 01 BANTARSARI	3	0	0	0	0	1	0	0	2	0
SDN RAWAJAYA 02 BANTARSARI	7	1	0	0	0	1	1	0	4	0
SDN RAWAJAYA 03 BANTARSARI	5	0	0	0	0	1	0	0	4	0
SDN RAWAJAYA 04 BANTARSARI	5	0	0	0	1	1	0	1	2	0
SDN RAWAJAYA 06 BANTARSARI	4	0	1	0	0	0	0	0	3	0
SDN RAWAJAYA 07 BANTARSARI	4	0	0	0	0	0	0	1	3	0
SDN RAWAJAYA 08 BANTARSARI	3	0	0	0	0	0	1	0	2	0
SDN RAWAJAYA 09 BANTARSARI	5	0	0	0	0	1	0	1	3	0
TK AL BAROKAH BANTARSARI	1	0	0	0	0	1	0	0	0	0
TK BHAKTI MULYA BANTARSARI	1	0	0	0	1	0	0	0	0	0
TK KARTIKA SARI BANTARSARI	1	0	0	0	0	0	0	0	1	0
TK KARTINI BANTARSARI	1	0	0	0	0	0	0	0	1	0

TK AL HUSAINI BANTARSARI	1	0	0	1	0	0	0	0	0	0
SMPN SATU ATAP 01 BANTARSARI	1	0	0	0	0	0	1	0	0	0
JUMLAH	190	1	5	5	19	31	6	24	94	3

JUMLAH PEGAWAI MENURUT GOLONGAN PADA UPT DINAS P DAN K KEC. KAWUNGANTEN

UNIT KERJA	JML	GOL II			GOL III				GOL IV	
		II/b	II/c	II/d	III/a	III/b	III/c	III/d	IV/a	IV/b
UPT DINAS PENDIDIKAN DAN KEBUDAYAAN KEC. KAWUNGANTEN	13	0	2	1	1	1	0	0	4	4
SDN KAWUNGANTEN 01	10	0	1	0	0	0	0	2	7	0
SDN KAWUNGANTEN 02	5	0	0	0	0	2	0	0	3	0
SDN KAWUNGANTEN 04	4	0	0	0	2	0	0	0	2	0
SDN KAWUNGANTEN 05	4	0	0	0	1	1	0	0	2	0
SDN KAWUNGANTEN 06	3	0	0	0	0	0	0	0	3	0
SDN KAWUNGANTEN 07	3	0	0	0	0	0	0	0	3	0
SDN KAWUNGANTEN LOR 01 KAWUNGANTEN	5	0	0	0	1	0	0	2	2	0
SDN KAWUNGANTEN LOR 02 KAWUNGANTEN	6	0	0	0	1	2	0	2	1	0
SDN KAWUNGANTEN LOR 04 KAWUNGANTEN	4	0	0	0	2	0	0	1	1	0
SDN BOJONG 01 KAWUNGANTEN	3	0	0	0	1	0	0	0	2	0
SDN BOJONG 02 KAWUNGANTEN	5	0	0	0	1	1	0	1	2	0
SDN BOJONG 04 KAWUNGANTEN	4	0	0	0	1	0	0	1	2	0
SDN BOJONG 05 KAWUNGANTEN	7	0	0	0	1	3	0	0	3	0
SDN BOJONG 06 KAWUNGANTEN	2	0	0	0	0	1	0	0	1	0
SDN BOJONG 07 KAWUNGANTEN	4	0	0	0	1	0	1	0	2	0
SDN KUBANGKANGKUNG 01 KAWUNGANTEN	4	0	0	0	1	1	0	0	2	0
SDN KUBANGKANGKUNG 02 KAWUNGANTEN	3	0	0	0	1	0	1	0	1	0
SDN KUBANGKANGKUNG 03 KAWUNGANTEN	4	0	0	0	1	1	0	0	2	0
SDN KUBANGKANGKUNG 04 KAWUNGANTEN	2	0	0	0	0	1	1	0	0	0
SDN KUBANGKANGKUNG 05 KAWUNGANTEN	4	0	0	1	0	0	1	0	2	0
SDN KUBANGKANGKUNG 06 KAWUNGANTEN	4	0	0	0	0	1	1	0	2	0
SDN KUBANGKANGKUNG 07 KAWUNGANTEN	5	0	0	0	2	0	0	2	1	0
SDN SARWADADI 01 KAWUNGANTEN	4	0	0	0	0	0	0	1	3	0
SDN SARWADADI 02 KAWUNGANTEN	5	0	1	0	0	0	1	1	2	0
SDN SARWADADI 03 KAWUNGANTEN	4	0	0	0	0	0	0	0	4	0
SDN SARWADADI 04 KAWUNGANTEN	4	0	0	0	0	0	0	1	3	0
SDN MENTASAN 01 KAWUNGANTEN	6	0	0	1	1	1	0	1	2	0
SDN MENTASAN 03 KAWUNGANTEN	5	0	0	0	1	1	0	0	3	0
SDN MENTASAN 04 KAWUNGANTEN	3	0	0	0	1	0	1	0	1	0
SDN KALIJERUK 01 KAWUNGANTEN	6	0	1	0	1	0	0	0	4	0
SDN KALIJERUK 02 KAWUNGANTEN	4	0	0	0	0	0	1	2	1	0
SDN KALIJERUK 04 KAWUNGANTEN	2	0	0	0	0	0	1	0	1	0
SDN BRINGKENG 01 KAWUNGANTEN	3	0	0	0	1	0	0	0	2	0
SDN BRINGKENG 02 KAWUNGANTEN	4	0	0	0	0	0	1	0	3	0
SDN BRINGKENG 03 KAWUNGANTEN	4	0	0	0	1	0	1	0	2	0
SDN GRUGU 01 KAWUNGANTEN	4	0	0	0	0	0	0	1	3	0
SDN GRUGU 02 KAWUNGANTEN	3	0	0	0	1	0	1	0	1	0
SDN UJUNGMANIK 01 KAWUNGANTEN	5	0	0	0	2	0	0	0	3	0
SDN UJUNGMANIK 02 KAWUNGANTEN	4	0	0	0	2	0	0	1	1	0

DATA PNS

SDN UJUNGMANIK 03 KAWUNGAN TEN	6	0	0	0	1	0	0	1	4	0
SDN UJUNGMANIK 05 KAWUNGAN TEN	3	0	0	0	1	0	0	0	2	0
SDN UJUNGMANIK 06 KAWUNGAN TEN	4	0	0	0	2	0	0	0	2	0
SDN BABAKAN 01 KAWUNGAN TEN	3	0	0	0	1	0	0	0	2	0
SDN MENTASAN 02 KAWUNGAN TEN	3	0	0	0	0	0	0	0	3	0
SDN BOJONG 03 KAWUNGAN TEN	3	0	0	0	1	0	0	0	2	0
SDN GRUGU 03 KAWUNGAN TEN	4	1	0	0	0	0	0	0	3	0
TK PERTIWI KAWUNGAN TEN	1	0	0	0	0	0	0	0	1	0
TK KARTINI KAWUNGAN TEN	1	0	0	0	0	0	0	0	1	0
TK MASYITOH 04 KAWUNGAN TEN	1	0	0	0	1	0	0	0	0	0
TK YOS SUDARSO KAWUNGAN TEN	1	0	0	0	1	0	0	0	0	0
JUMLAH	208	1	5	5	37	17	12	20	109	4

JUMLAH PEGAWAI MENURUT GOLONGAN PADA UPT DINAS P DAN K KEC. JERUKLEGI

UNIT KERJA	JML	GOL I	GOL II				GOL III				GOL IV	
		I/c	II/a	II/b	II/c	II/d	III/a	III/b	III/c	III/d	IV/a	IV/b
UPT DINAS PENDIDIKAN DAN KEBUDAYAAN KEC. JERUKLEGI	14	1	0	0	1	1	0	0	0	2	5	4
SDN BREBEG 01 JERUKLEGI	3	0	0	0	0	0	1	0	0	0	2	0
SDN BREBEG 02 JERUKLEGI	3	0	0	0	0	0	0	1	0	1	1	0
SDN BREBEG 03 JERUKLEGI	5	0	0	0	0	1	0	2	1	0	1	0
SDN CILIBANG 01 JERUKLEGI	5	0	0	0	0	0	0	0	0	0	5	0
SDN CILIBANG 02 JERUKLEGI	5	0	1	0	1	0	0	0	0	1	2	0
SDN CITEPUS 01 JERUKLEGI	5	0	0	0	0	0	0	0	1	0	4	0
SDN CITEPUS 02 JERUKLEGI	5	1	0	0	1	0	0	0	0	0	3	0
SDN JAMBUSARI 02 JERUKLEGI	6	0	0	0	1	0	1	0	0	1	3	0
SDN JAMBUSARI 03 JERUKLEGI	5	0	0	0	1	0	0	0	1	0	3	0
SDN JAMBUSARI 05 JERUKLEGI	5	0	0	0	0	1	0	0	0	1	3	0
SDN JERUKLEGI KULON 01 JERUKLEGI	4	0	0	0	0	0	0	3	0	0	1	0
SDN JERUKLEGI KULON 02 JERUKLEGI	6	0	0	0	0	0	0	1	1	0	4	0
SDN JERUKLEGI KULON 03 JERUKLEGI	5	0	0	0	0	0	0	1	0	0	4	0
SDN JERUKLEGI KULON 04 JERUKLEGI	6	0	0	0	1	0	0	1	0	0	4	0
SDN JERUKLEGI KULON 05 JERUKLEGI	5	0	0	0	1	0	0	0	0	0	4	0
SDN JERUKLEGI KULON 06 JERUKLEGI	5	0	0	0	0	0	0	2	0	1	2	0
SDN JERUKLEGI WETAN 01 JERUKLEGI	5	0	0	0	0	0	0	1	1	1	2	0
SDN JERUKLEGI WETAN 02 JERUKLEGI	7	0	0	0	0	0	1	0	0	0	6	0
SDN JERUKLEGI WETAN 03 JERUKLEGI	5	0	0	0	0	0	0	0	0	1	4	0
SDN KARANGKEMIRI 01 JERUKLEGI	4	0	0	0	0	0	0	0	0	1	3	0
SDN KARANGKEMIRI 02 JERUKLEGI	6	0	0	1	1	0	1	0	1	0	2	0
SDN MANDALA JERUKLEGI	5	0	0	0	0	0	1	1	0	1	2	0
SDN PRAPAGAN 01 JERUKLEGI	4	0	0	0	0	0	0	1	0	0	3	0
SDN PRAPAGAN 02 JERUKLEGI	4	0	1	0	0	0	0	0	0	0	3	0
SDN PRAPAGAN 03 JERUKLEGI	6	0	0	0	0	0	1	0	1	0	4	0
SDN SAWANGAN 01 JERUKLEGI	4	0	0	0	0	0	0	1	0	0	3	0
SDN SAWANGAN 02 JERUKLEGI	4	0	0	0	0	0	1	1	0	1	1	0
SDN SUMINGKIR 01 JERUKLEGI	5	0	0	0	0	0	0	1	2	1	1	0
SDN SUMINGKIR 02 JERUKLEGI	3	0	0	0	0	0	0	0	0	1	2	0

SDN SUMINGKIR 03 JERUKLEGI	4	0	0	0	0	0	1	2	0	0	1	0
SDN TRITIH LOR 01 JERUKLEGI	6	0	0	0	0	0	0	1	0	1	4	0
SDN TRITIH LOR 02 JERUKLEGI	7	0	0	0	0	0	0	1	0	0	6	0
SDN TRITIH LOR 03 JERUKLEGI	7	0	0	0	0	0	0	3	0	2	2	0
SDN TRITIH WETAN 01 JERUKLEGI	7	0	0	0	0	0	1	1	0	1	4	0
SDN TRITIH WETAN 04 JERUKLEGI	7	0	0	0	0	0	0	1	0	0	6	0
SDN TRITIH WETAN 05 JERUKLEGI	6	0	0	0	0	0	0	0	1	0	5	0
TK KARTINI JERUKLEGI	1	0	0	0	0	0	0	0	0	0	1	0
TK KUNCUP HARAPAN JERUKLEGI	1	0	0	0	0	0	0	0	0	0	1	0
TK WIJAYA KUSUMA JERUKLEGI	1	0	0	0	0	0	0	0	0	0	1	0
TK PGRI JERUKLEGI	1	0	0	0	0	0	0	1	0	0	0	0
JUMLAH	202	2	2	1	8	8	9	27	10	18	118	4

JUMLAH PEGAWAI MENURUT GOLONGAN PADA UPT DINAS P DAN K KEC. KSUGIHAN

UNIT KERJA	JML	GOL I	GOL II				GOL III				GOL IV	
		I/c	II/a	II/b	II/c	II/d	III/a	III/b	III/c	III/d	IV/a	IV/b
UPT DINAS PENDIDIKAN DAN KEBUDAYAAN KEC. KSUGIHAN	18	0	2	0	1	1	0	4	1	0	2	7
SDN KSUGIHAN 01	10	0	0	0	0	0	2	0	0	2	6	0
SDN KSUGIHAN KIDUL 01	7	0	0	0	0	0	2	0	0	1	4	0
SDN KSUGIHAN KIDUL 02	6	1	0	0	0	0	0	1	1	0	3	0
SDN KSUGIHAN KIDUL 03	8	0	0	0	0	0	1	1	1	0	5	0
SDN KSUGIHAN 04	5	0	0	0	0	0	0	0	0	0	5	0
SDN BULUPAYUNG 02 KSUGIHAN	5	0	0	0	0	0	0	1	0	0	4	0
SDN BULUPAYUNG 03 KSUGIHAN	5	0	0	0	0	0	0	0	0	0	5	0
SDN BULUPAYUNG 04 KSUGIHAN	4	0	0	1	0	0	1	0	0	0	2	0
SDN PESANGGRAHAN 02 KSUGIHAN	4	0	0	0	0	0	1	1	0	0	2	0
SDN KELENG 01 KSUGIHAN	4	0	0	0	0	0	1	0	0	0	3	0
SDN KELENG 02 KSUGIHAN	5	0	0	0	0	0	1	1	0	0	3	0
SDN KELENG 03 KSUGIHAN	4	0	0	0	0	0	0	2	0	0	2	0
SDN KARANGJENGKOL 01 KSUGIHAN	5	0	1	0	0	0	0	1	0	2	1	0
SDN KARANGJENGKOL 04 KSUGIHAN	6	0	1	1	0	0	0	1	0	1	2	0
SDN CIWUNI 01 KSUGIHAN	8	0	0	0	0	0	1	2	1	0	4	0
SDN CIWUNI 02 KSUGIHAN	4	0	0	0	0	0	0	2	0	0	2	0
SDN KALISABUK 01 KSUGIHAN	5	0	0	0	0	0	2	0	0	1	2	0
SDN KALISABUK 02 KSUGIHAN	5	0	0	0	1	0	0	2	0	1	1	0
SDN KALISABUK 03 KSUGIHAN	4	0	0	0	0	0	1	0	0	0	3	0
SDN PLANJAN 01 KSUGIHAN	5	0	0	0	0	0	0	1	0	0	4	0
SDN PLANJAN 02 KSUGIHAN	4	0	0	0	0	0	0	1	0	1	2	0
SDN PLANJAN 03 KSUGIHAN	4	0	0	0	0	0	1	1	0	0	2	0
SDN PLANJAN 04 KSUGIHAN	5	0	0	0	0	0	0	1	0	0	4	0
SDN DONDONG 01 KSUGIHAN	4	0	0	0	0	1	0	0	0	0	3	0
SDN DONDONG 04 KSUGIHAN	4	0	0	0	0	0	1	0	1	0	2	0
SDN DONDONG 05 KSUGIHAN	5	0	0	0	0	0	0	1	1	0	3	0
SDN KURIPAN 01 KSUGIHAN	5	0	0	0	0	0	1	0	0	0	3	1
SDN KURIPAN 02 KSUGIHAN	6	0	1	0	0	0	1	1	1	0	2	0
SDN KURIPAN 03 KSUGIHAN	5	0	0	0	0	0	0	2	0	1	1	1

DATA PNS

SDN KURIPAN 04 KESUGIHAN	5	0	1	0	0	0	0	0	0	0	4	0
SDN KURIPAN KIDUL 01 KESUGIHAN	3	0	0	0	0	0	0	0	0	1	2	0
SDN KURIPAN KIDUL 02 KESUGIHAN	5	0	0	0	0	0	0	1	0	0	4	0
SDN KURIPAN KIDUL 03 KESUGIHAN	4	0	0	0	0	0	0	1	0	1	2	0
SDN KURIPAN KIDUL 04 KESUGIHAN	8	0	1	0	0	0	1	1	0	0	5	0
SDN JANGRANA KESUGIHAN	4	0	0	0	0	0	0	0	0	1	3	0
SDN MENGANTI 01 KESUGIHAN	12	0	0	0	0	0	2	2	0	0	8	0
SDN MENGANTI 03 KESUGIHAN	9	0	0	0	0	0	0	1	1	1	6	0
SDN MENGANTI 04 KESUGIHAN	10	0	0	0	1	0	1	2	0	2	4	0
SDN KARANGKANDRI 01 KESUGIHAN	5	0	0	0	1	0	0	0	0	0	4	0
SDN KARANGKANDRI 03 KESUGIHAN	9	0	0	0	0	0	0	0	1	2	5	1
SDN KARANGKANDRI 04 KESUGIHAN	7	0	0	0	0	0	1	1	0	0	5	0
SDN SLARANG 01 KESUGIHAN	5	0	0	0	0	0	0	1	0	0	3	1
SDN SLARANG 02 KESUGIHAN	9	0	0	0	0	1	0	1	0	0	7	0
SDN SLARANG 03 KESUGIHAN	6	0	0	0	1	0	0	1	0	0	4	0
SDN SLARANG 04 KESUGIHAN	7	0	0	0	0	0	1	2	1	0	3	0
SDN SLARANG 05 KESUGIHAN	6	0	0	0	0	0	1	1	0	0	4	0
SDN DONDONG 02 KESUGIHAN	5	0	0	0	0	0	0	0	0	0	5	0
SDN DONDONG 03 KESUGIHAN	6	0	0	0	0	0	0	3	1	0	2	0
SDN PESANGGRAHAN 01 KESUGIHAN	6	0	0	0	0	0	0	1	0	0	4	1
SDN KARANGJENGKOL 03 KESUGIHAN	4	0	0	0	0	0	0	1	0	1	2	0
SDN KARANGJENGKOL 02 KESUGIHAN	4	0	0	0	0	0	0	1	0	0	3	0
SDN KESUGIHAN 03	5	0	0	0	0	0	0	0	0	1	4	0
TK MIFTAHUL HUDA KESUGIHAN	1	0	0	0	0	0	0	1	0	0	0	0
TK YA BAKII 1 KESUGIHAN	1	0	0	0	0	0	0	1	0	0	0	0
TK AL HIDAYAH 1 MENGANTI KESUGIHAN	1	0	0	0	0	0	0	1	0	0	0	0
TK PGRI KALISABUK KESUGIHAN	1	0	0	0	0	0	0	1	0	0	0	0
TK AISYIYAH 01 KESUGIHAN	1	0	0	0	0	0	0	1	0	0	0	0
TK PERTIWI PESANGGRAHAN KESUGIHAN	1	0	0	0	0	0	0	0	0	0	1	0
TK DIPONEGORO SLARANG KESUGIHAN	1	0	0	0	0	0	0	1	0	0	0	0
TK NURUL HUDA KARANGKANDRI KESUGIHAN	2	0	0	0	0	0	1	0	0	0	1	0
TK AISYIYAH 3 CIWUNI KESUGIHAN	1	0	0	0	0	0	0	1	0	0	0	0
TK AL HIDAYAH 3 DONDONG KESUGIHAN	1	0	0	0	0	0	0	1	0	0	0	0
JUMLAH	324	1	7	2	5	5	25	56	11	20	182	12

JUMLAH PEGAWAI MENURUT GOLONGAN PADA UPT DINAS P DAN K KEC. MAOS

UNIT KERJA	JML	GOL I		GOL II			GOL III				GOL IV	
		I/b	I/c	II/b	II/c	II/d	III/a	III/b	III/c	III/d	IV/a	IV/b
UPT DINAS PENDIDIKAN DAN KEBUDAYAAN KEC. MAOS	16	1	2	1	0	0	0	2	3	0	4	3
SDN GLEMPANG 01 MAOS	5	0	0	0	0	0	0	0	0	1	4	0
SDN GLEMPANG 02 MAOS	8	0	0	0	0	0	0	0	1	0	7	0
SDN KALIJARAN 01 MAOS	5	0	0	0	0	0	1	1	0	1	2	0
SDN KALIJARAN 02 MAOS	5	0	0	0	0	0	0	0	0	1	4	0
SDN KARANGKEMIRI 01 MAOS	4	0	0	0	0	0	0	0	0	1	3	0
SDN KARANGKEMIRI 02 MAOS	7	0	0	0	0	0	0	1	0	0	6	0

SDN KARANGKEMIRI 04 MAOS	5	0	0	0	0	0	0	1	0	0	4	0
SDN KARANGREJA MAOS	5	0	0	0	0	0	0	1	0	0	4	0
SDN KARANGRENA 01 MAOS	5	0	0	0	0	0	1	0	0	0	4	0
SDN KARANGRENA 02 MAOS	6	0	0	0	1	1	0	1	0	1	2	0
SDN KARANGRENA 03 MAOS	4	0	0	0	0	0	1	2	0	1	0	0
SDN KARANGRENA 04 MAOS	7	0	0	0	0	0	1	1	0	0	5	0
SDN KLAPAGADA 01 MAOS	5	0	0	0	0	0	0	0	0	0	5	0
SDN KLAPAGADA 02 MAOS	5	0	0	0	0	0	0	1	0	0	4	0
SDN MAOS KIDUL 03 MAOS	8	0	0	0	0	0	2	1	0	0	5	0
SDN MAOSKIDUL 03 MAOS	1	0	0	0	0	0	0	0	0	0	1	0
SDN MAOSKIDUL 05 MAOS	7	0	0	0	1	0	0	0	0	0	6	0
SDN MAOSLOR 02 MAOS	5	0	0	1	0	0	0	1	0	0	3	0
SDN MAOSLOR 03 MAOS	2	0	0	0	0	0	0	0	0	0	2	0
SDN MAOSLOR 04 MAOS	6	0	0	0	0	0	1	0	0	0	5	0
SDN MAOSLOR 05 MAOS	5	0	0	0	0	0	0	0	0	0	5	0
SDN MERNEK 01 MAOS	4	0	0	0	0	0	0	0	1	0	3	0
SDN MERNEK 02 MAOS	4	0	0	0	0	0	1	0	0	0	3	0
SDN MERNEK 03 MAOS	5	0	0	0	0	0	0	0	1	0	4	0
SDN PANISIHAN 01 MAOS	5	0	0	0	0	0	0	0	0	0	5	0
SDN PANISIHAN 03 MAOS	6	0	0	0	0	0	0	2	0	0	4	0
TK DHARMA WANITA KARANGRENA MAOS	1	0	0	0	0	0	1	0	0	0	0	0
TK AHMAD YANI MAOS KIDUL MAOS	1	0	0	0	0	0	0	1	0	0	0	0
TK TUNAS HARAPAN MRENEK MAOS	1	0	0	0	0	0	0	0	0	0	1	0
TK DIPONEGORO PANISIHAN MAOS	1	0	0	0	0	0	0	1	0	0	0	0
TK PERTIWI GLEMPANG MAOS	1	0	0	0	0	0	0	0	0	0	1	0
TK AL MUNAWAROH MAOSKIDUL	1	0	0	0	0	0	0	1	0	0	0	0
TK AISIYAH MAOS	1	0	0	0	0	0	0	0	0	0	1	0
JUMLAH	157	1	2	2	2	2	9	18	6	6	107	3

JUMLAH PEGAWAI MENURUT GOLONGAN PADA UPT DINAS P DAN K KEC. SAMPANG

UNIT KERJA	JML	GOL I	GOL II				GOL III				GOL IV		
		I/c	II/a	II/b	II/c	II/d	III/a	III/b	III/c	III/d	IV/a	IV/b	
UPT DINAS PENDIDIKAN DAN KEBUDAYAAN KEC. SAMPANG	11	0	0	0	0	0	0	1	2	1	2	3	2
SDN BRANI 02 SAMPANG	7	0	0	0	0	0	0	2	1	0	0	4	0
SDN BRANI 03 SAMPANG	6	0	0	0	0	0	0	2	2	0	1	1	0
SDN KARANGASEM 01 SAMPANG	5	0	0	0	0	0	0	0	0	0	0	5	0
SDN KARANGASEM 02 SAMPANG	5	0	0	0	0	0	0	0	0	0	0	5	0
SDN KARANGJATI 01 SAMPANG	5	0	0	1	0	0	1	1	0	0	0	2	0
SDN KARANGJATI 03 SAMPANG	4	0	0	0	1	0	0	1	0	0	0	2	0
SDN KARANGJATI 04 SAMPANG	6	1	0	0	0	0	1	1	0	1	1	2	0
SDN KARANGTENGAH 01 SAMPANG	7	0	0	0	0	0	0	1	0	0	0	6	0
SDN KARANGTENGAH 02 SAMPANG	5	0	0	0	0	0	0	0	0	0	1	4	0
SDN KARANGTENGAH 03 SAMPANG	6	0	0	0	1	0	1	0	0	0	0	4	0
SDN KARANGTENGAH 04 SAMPANG	8	0	0	0	0	0	0	1	0	0	2	5	0
SDN KETANGGUNG SAMPANG	3	0	0	0	0	0	0	0	0	0	0	2	1

DATA PNS

SDN NUSAJATI 01 SAMPANG	5	0	0	0	0	0	1	0	0	0	3	1
SDN NUSAJATI 02 SAMPANG	5	0	0	0	0	0	2	1	0	0	2	0
SDN NUSAJATI 03 SAMPANG	5	0	0	0	1	0	1	0	0	0	3	0
SDN PABERASAN 01 SAMPANG	4	0	0	0	0	0	0	1	0	0	3	0
SDN PAKETINGAN 01 SAMPANG	8	0	1	0	0	0	2	0	0	1	4	0
SDN PAKETINGAN 03 SAMPANG	6	0	0	0	0	0	0	0	1	1	4	0
SDN SAMPANG 01	10	0	0	0	0	0	3	1	0	0	6	0
SDN SAMPANG 02	6	0	0	0	0	0	2	0	0	0	3	1
SDN SIDASARI 01 SAMPANG	10	0	0	0	0	0	1	1	0	0	8	0
TK BINASIWI PAKETINGAN SAMPANG	1	0	0	0	0	0	0	0	0	0	1	0
TK PERTIWI BRANI SAMPANG	1	0	0	0	0	0	0	1	0	0	0	0
TK TUNAS BANGSA KARANGTENGAH SAMPANG	1	0	0	0	0	0	0	1	0	0	0	0
TK AL-HIDAYAH KARANGTENGAH SAMPANG	1	0	0	0	0	0	0	1	0	0	0	0
TK NUSAINDAH SAMPANG	1	0	0	0	0	0	0	0	0	0	1	0
TK KUSUMASIWI NUSAJATI SAMPANG	1	0	0	0	1	0	0	0	0	0	0	0
TK PERTIWI KARANGJATI SAMPANG	1	0	0	0	0	0	0	1	0	0	0	0
TK KARTINI SIDASARI SAMPANG	1	0	0	0	0	0	0	0	0	0	1	0
TK MEKARSARI PABERASAN SAMPANG	1	0	0	0	0	0	0	0	0	0	1	0
JUMLAH	146	1	1	1	4	4	20	18	2	9	85	5

JUMLAH PEGAWAI MENURUT GOLONGAN PADA UPT DINAS P DAN K KEC. KROYA

UNIT KERJA	JML	GOL II				GOL III				GOL IV	
		II/a	II/b	II/c	II/d	III/a	III/b	III/c	III/d	IV/a	IV/b
UPT DINAS PENDIDIKAN DAN KEBUDAYAAN KEC. KROYA	20	1	1	0	2	0	2	2	2	5	5
SDN AYAMALAS 01 KROYA	7	0	0	0	0	2	0	0	1	4	0
SDN AYAMALAS 03 KROYA	5	0	0	0	0	0	0	0	0	5	0
SDN BAJING 01 KROYA	3	0	0	0	0	0	0	0	0	3	0
SDN BAJING 02 KROYA	6	0	0	1	0	1	0	1	0	3	0
SDN BAJING 04 KROYA	4	0	0	0	0	0	0	1	0	3	0
SDN BAJING 05 KROYA	4	0	0	0	0	0	0	0	1	3	0
SDN BAJING KULON 01 KROYA	5	0	0	0	0	1	0	0	1	3	0
SDN BAJING KULON 02 KROYA	5	0	0	0	0	1	1	0	0	3	0
SDN BAJING KULON 04 KROYA	8	0	0	0	1	2	1	0	0	4	0
SDN BUNTU 01 KROYA	6	0	0	0	0	0	2	0	1	3	0
SDN BUNTU 02 KROYA	5	0	0	0	1	2	0	0	1	1	0
SDN BUNTU 03 KROYA	6	0	0	0	0	1	0	0	0	5	0
SDN GENTASARI 01 KROYA	2	0	0	0	0	0	1	0	0	1	0
SDN GENTASARI 02 KROYA	5	0	0	0	0	1	0	0	0	4	0
SDN GENTASARI 05 KROYA	5	0	0	0	0	1	1	0	0	3	0
SDN KARANGMANGU 01 KROYA	4	0	0	0	0	1	0	0	0	3	0
SDN KARANGMANGU 03 KROYA	5	0	0	0	0	0	1	0	0	4	0
SDN KARANGMANGU 04 KROYA	6	0	0	0	0	0	2	0	1	3	0
SDN KARANGTURI 01 KROYA	5	1	0	1	1	0	1	0	0	1	0
SDN KARANGTURI 02 KROYA	5	0	0	0	1	0	1	0	0	3	0
SDN KARANGTURI 03 KROYA	5	0	0	0	0	0	0	0	0	5	0

SDN KEDAWUNG 01 KROYA	3	0	0	0	0	0	0	2	0	1	0
SDN KEDAWUNG 02 KROYA	4	0	0	1	0	0	0	0	0	3	0
SDN KEDAWUNG 03 KROYA	4	0	0	0	1	1	0	0	0	2	0
SDN KEDAWUNG 04 KROYA	4	0	0	0	0	1	1	1	0	1	0
SDN KEDAWUNG 05 KEDAWUNG	4	0	0	0	0	0	1	0	0	3	0
SDN KEDAWUNG 06 KROYA	5	0	0	0	0	0	0	0	1	4	0
SDN KROYA 01 KROYA	7	0	0	0	0	1	2	0	0	2	2
SDN KROYA 02 KROYA	8	0	0	0	0	2	0	0	0	6	0
SDN KROYA 03 KROYA	6	0	0	0	0	0	0	0	0	6	0
SDN KROYA 04 KROYA	7	0	0	1	0	1	0	0	0	5	0
SDN KROYA 05 KROYA	7	0	0	0	2	0	1	0	0	4	0
SDN KROYA 07 KROYA	2	0	0	0	0	0	0	0	0	2	0
SDN MERGAWATI 01 KROYA	3	0	0	0	0	0	1	0	0	2	0
SDN MERGAWATI 02 KROYA	5	0	0	0	0	0	0	0	1	4	0
SDN MERGAWATI 03 KROYA	5	0	0	0	0	2	0	0	0	3	0
SDN MUJUR 01 KROYA	5	0	0	0	0	1	0	1	0	3	0
SDN MUJUR 02 KROYA	3	0	0	0	0	0	1	0	0	2	0
SDN MUJUR 03 KROYA	5	0	0	0	0	1	1	0	2	1	0
SDN MUJUR 04 KROYA	6	0	0	0	0	1	1	1	0	3	0
SDN MUJUR LOR 02 KROYA	3	0	0	0	0	2	0	0	0	1	0
SDN MUJURLOR 01 KROYA	5	0	0	0	0	1	0	0	1	3	0
SDN PEKUNCEN 01 KROYA	6	0	0	0	0	0	0	0	0	6	0
SDN PEKUNCEN 02 KROYA	2	0	0	0	0	0	1	0	0	1	0
SDN PEKUNCEN 03 KROYA	5	0	0	0	3	0	0	0	0	2	0
SDN PEKUNCEN 04 KROYA	2	0	0	0	0	0	0	0	0	2	0
SDN PEKUNCEN 05 KROYA	4	0	0	0	0	0	0	0	0	4	0
SDN PESANGGRAHAN 01 KROYA	5	0	0	0	0	0	3	0	0	2	0
SDN PESANGGRAHAN 02 KROYA	5	0	0	0	0	0	0	1	1	3	0
SDN PUCUNG KIDUL 01 KROYA	3	0	0	0	0	0	1	0	0	2	0
SDN PUCUNG KIDUL 02 KROYA	2	0	0	0	0	0	0	0	0	2	0
SDN PUCUNG KIDUL 03 KROYA	5	0	0	0	0	0	0	0	0	5	0
SDN PUCUNG LOR 02 KROYA	6	0	0	0	0	2	1	0	0	3	0
SDN PUCUNGLOR 01 KROYA	6	0	0	0	0	1	1	0	0	4	0
SDN PUCUNGLOR 02 KROYA	1	0	0	0	0	0	0	0	1	0	0
SDN SIKAMPUH 01 KROYA	5	0	0	0	0	1	2	0	1	1	0
SDN SIKAMPUH 02 KROYA	6	0	2	0	0	0	0	1	0	3	0
SDN SIKAMPUH 03 KROYA	3	0	0	0	0	1	0	0	0	2	0
SDN SIKAMPUH 04 KROYA	5	0	0	0	0	0	2	0	0	3	0
TK MARSUDIRINI KROYA	1	0	0	0	0	0	1	0	0	0	0
TK MASYITHOH 02 MUJUR LOR KROYA	1	0	0	0	0	0	0	0	0	1	0
TK AL ISTIQOMAH GENTASARI KOYA	1	0	0	0	0	0	0	0	0	1	0
TK MARDIGARINI BUNTU KROYA	1	0	0	0	0	0	0	0	0	1	0
TK AISYIYAH SIKAMPUH KROYA	1	0	0	0	0	0	1	0	0	0	0
TK PERTIWI PESANGGRAHAN KROYA	1	0	0	0	0	1	0	0	0	0	0
TK AISYIYAH GENTASARI KROYA	1	0	0	0	0	0	0	1	0	0	0
TK KARTINI SIKAMPUH KROYA	1	0	0	0	0	0	1	0	0	0	0
TK SETYARINI KROYA	1	0	0	0	0	0	1	0	0	0	0
TK MASYITHOH 05 GENTASARI KROYA	1	0	0	0	1	0	0	0	0	0	0

DATA PNS

TK YWKA KROYA	1	0	0	0	0	0	1	0	0	0	0
TK KARTINI KARANGMANGU KROYA	1	0	0	0	0	0	0	1	0	0	0
TK YOS SUDARSO KROYA	1	0	0	0	1	0	0	0	0	0	0
TK PGRI PUCUNG LOR KROYA	1	0	0	0	0	0	1	0	0	0	0
JUMLAH	312	2	3	4	4	33	39	13	16	181	7

JUMLAH PEGAWAI MENURUT GOLONGAN PADA UPT DINAS P DAN K KEC. NUSAWUNGU

UNIT KERJA	JML	GOL I	GOL II				GOL III				GOL IV	
		I/c	II/a	II/b	II/c	II/d	III/a	III/b	III/c	III/d	IV/a	IV/b
UPT DINAS PENDIDIKAN DAN KEBUDAYAAN KEC. NUSAWUNGU	11	0	1	0	0	0	0	2	1	0	3	4
SDN BANJAREJA 01 NUSAWUNGU	5	0	0	0	0	0	1	0	0	0	4	0
SDN BANJAREJA 02 NUSAWUNGU	6	0	0	0	0	0	0	2	1	2	1	0
SDN BANJAREJA 03 NUSAWUNGU	7	0	0	0	1	0	1	0	1	0	4	0
SDN BANJARSARI 01 NUSAWUNGU	8	0	0	0	1	0	1	0	1	1	4	0
SDN BANJARSARI 02 NUSAWUNGU	7	0	0	0	0	0	0	1	1	1	4	0
SDN BANJARSARI 03 NUSAWUNGU	4	0	0	0	0	0	0	0	1	0	3	0
SDN BANJARWARU 01 NUSAWUNGU	7	0	0	0	0	0	1	2	0	1	3	0
SDN BANJARWARU 02 NUSAWUNGU	4	0	0	0	0	0	0	1	0	0	3	0
SDN BANJARWARU 03 NUSAWUNGU	6	0	0	0	1	0	0	2	0	0	1	2
SDN BANJARWARU 04 NUSAWUNGU	5	0	0	0	0	0	0	0	1	0	4	0
SDN DANASRI 01 NUSAWUNGU	8	0	0	0	0	0	0	0	0	2	6	0
SDN DANASRI 02 NUSAWUNGU	4	0	0	0	0	0	0	0	0	0	4	0
SDN DANASRI 04 NUSAWUNGU	4	0	0	0	0	0	1	0	0	1	2	0
SDN DANASRI KIDUL 01 NUSAWUNGU	4	0	0	0	0	0	0	1	0	1	2	0
SDN DANASRI KIDUL 02 NUSAWUNGU	4	0	0	0	0	0	0	0	1	0	3	0
SDN DANASRI LOR 01 NUSAWUNGU	5	0	0	0	0	0	1	0	0	1	3	0
SDN DANASRI LOR 02 NUSAWUNGU	6	0	0	0	0	0	0	0	0	1	5	0
SDN JETIS 01 NUSAWUNGU	5	0	0	0	0	0	1	1	1	0	2	0
SDN JETIS 02 NUSAWUNGU	6	1	0	0	0	0	1	1	0	1	2	0
SDN JETIS 03 NUSAWUNGU	5	0	0	0	0	0	0	1	1	0	3	0
SDN JETIS 04 NUSAWUNGU	5	0	0	0	0	1	0	0	1	0	3	0
SDN JETIS 05 NUSAWUNGU	5	0	0	0	0	0	0	1	0	0	4	0
SDN KARANGPAKIS 01 NUSAWUNGU	4	0	0	0	1	0	2	0	0	0	1	0
SDN KARANGPAKIS 02 NUSAWUNGU	4	0	0	0	0	0	0	1	0	1	1	1
SDN KARANGPAKIS 03 NUSAWUNGU	6	0	0	0	0	1	0	0	0	0	5	0
SDN KARANGPAKIS 04 NUSAWUNGU	4	0	0	0	0	0	0	0	0	0	4	0
SDN KARANGPAKIS 05 NUSAWUNGU	6	1	0	0	0	0	1	0	0	0	4	0
SDN KARANGPUTAT 01 NUSAWUNGU	7	0	0	0	0	0	1	1	0	1	4	0
SDN KARANGPUTAT 02 NUSAWUNGU	6	0	0	0	0	0	0	2	1	0	3	0
SDN KARANGSEMBUNG 01 NUSAWUNGU	5	0	0	0	0	0	0	0	2	0	3	0
SDN KARANGSEMBUNG 02 NUSAWUNGU	6	0	1	0	0	0	0	0	1	0	4	0
SDN KARANGSEMBUNG 03 NUSAWUNGU	5	0	0	0	0	0	1	1	0	0	3	0
SDN KARANGTAWANG 01 NUSAWUNGU	5	0	1	0	0	0	0	0	0	1	3	0
SDN KARANGTAWANG 02 NUSAWUNGU	8	0	0	0	0	0	1	1	0	2	4	0
SDN KARANGTAWANG 03 NUSAWUNGU	5	0	0	0	0	0	0	1	0	0	4	0
SDN KEDUNGBENDA 01 NUSAWUNGU	5	0	0	0	0	0	1	1	0	0	3	0
SDN KEDUNGBENDA 02 NUSAWUNGU	7	0	0	0	0	0	1	2	0	1	3	0

SDN KEDUNGBENDA 03 NUSAWUNGU	6	0	0	0	0	0	0	0	0	0	6	0
SDN KLUMPRIT 01 NUSAWUNGU	7	0	1	0	0	0	1	4	0	0	1	0
SDN KLUMPRIT 04 NUSAWUNGU	9	0	0	0	0	0	2	0	0	0	7	0
SDN NUSAWANGKAL 01 NUSAWUNGU	6	0	0	0	0	0	0	2	0	0	4	0
SDN NUSAWANGKAL 02 NUSAWUNGU	8	0	0	0	1	0	2	2	0	1	2	0
SDN NUSAWUNGU 02	6	0	0	1	0	0	0	2	0	0	3	0
SDN NUSAWUNGU 03	6	0	0	0	0	1	1	0	0	1	3	0
SDN NUSAWUNGU 04	5	0	0	0	0	0	0	0	1	0	4	0
SDN NUSAWUNGU 05	4	0	0	0	0	0	1	0	0	0	3	0
SDN PURWADADI 01 NUSAWUNGU	6	0	0	0	0	0	0	1	0	0	4	1
SDN PURWADADI 03 NUSAWUNGU	5	0	0	0	1	0	0	0	0	0	4	0
SDN SIKANCO 01 NUSAWUNGU	6	0	0	1	0	0	0	1	0	0	3	1
SDN SIKANCO 02 NUSAWUNGU	7	0	0	0	0	1	2	1	0	0	3	0
TK PGRI KARANG PAKIS NUSAWUNGU	2	0	0	0	0	0	0	2	0	0	0	0
TK ISLAM BUSTANUL ATHFAL SIKANCO NUSAWUNGU	1	0	0	0	0	0	0	1	0	0	0	0
TK LESTARI PURWADADI NUSAWUNGU	1	0	0	0	0	0	0	1	0	0	0	0
TK PUTRA PERTIWI KLUMPRIT	1	0	0	0	0	0	0	0	0	0	1	0
TK PERINTIS KARANGPUTAT	1	0	0	0	0	0	0	0	0	0	1	0
TK CEMPAKA BANJARWARU	1	0	0	0	0	0	0	0	0	0	1	0
TK BUDHI DHARMA PERTIWI NUSAWANGKAL	1	0	0	0	0	0	0	0	0	0	1	0
TK PERTIWI BANJARSARI	1	0	0	0	0	0	0	1	0	0	0	0
TK EKO KAPTI NUSAWUNGU	1	0	0	0	0	0	0	1	0	0	0	0
TK KUNCUP MEKAR BANJAREJA	1	0	0	0	0	0	0	1	0	0	0	0
TK TUNAS HARAPAN JETIS NUSAWUNGU	1	0	0	0	0	0	0	1	0	0	0	0
TK PUTRA HARAPAN KARANGSEMBUNG	1	0	0	0	0	0	0	1	0	0	0	0
TK NEGERI NUSAWUNGU	2	0	0	0	0	0	0	1	0	0	1	0
JUMLAH	310	2	4	2	6	6	25	48	16	20	174	9

JUMLAH PEGAWAI MENURUT GOLONGAN PADA UPT DINAS P DAN K KEC. BINANGUN

UNIT KERJA	JML	GOL I	GOL II				GOL III				GOL IV		
		I/c	II/a	II/c	II/d	III/a	III/b	III/c	III/d	IV/a	IV/b	IV/c	
UPT DINAS PENDIDIKAN DAN KEBUDAYAAN KEC. BINANGUN	18	0	1	0	1	1	1	2	2	3	6	1	
SDN ALANGAMBA 01 BINANGUN	5	0	0	0	0	0	3	0	0	2	0	0	
SDN ALANGAMBA 02 BINANGUN	5	0	0	1	0	0	2	0	0	1	1	0	
SDN BANGKAL 01 BINANGUN	7	0	0	0	0	0	0	1	1	3	2	0	
SDN BANGKAL 03 BINANGUN	4	0	0	0	0	1	1	0	0	1	1	0	
SDN BINANGUN 01 BINANGUN	7	0	0	0	0	2	1	0	0	3	1	0	
SDN JATI 01 BINANGUN	6	0	0	0	0	0	1	1	0	4	0	0	
SDN JATI 02 BINANGUN	6	0	0	0	0	0	3	0	0	3	0	0	
SDN JEPARA KULON 01 BINANGUN	5	0	0	0	0	0	0	1	1	2	1	0	
SDN JEPARA KULON 02 BINANGUN	6	0	0	0	0	2	0	0	0	4	0	0	
SDN JEPARA KULON 03 BINANGUN	5	0	0	1	0	2	0	0	0	2	0	0	
SDN JEPARA KULON 04 BINANGUN	7	0	0	0	0	0	0	1	0	4	2	0	
SDN JEPARA WETAN 01 BINANGUN	8	0	1	0	0	0	1	1	0	5	0	0	
SDN JEPARA WETAN 02 BINANGUN	7	0	0	1	0	1	0	0	0	2	3	0	
SDN JEPARA WETAN 03 BINANGUN	7	0	0	0	0	2	1	1	0	3	0	0	

DATA PNS

SDN KARANGNANGKA BINANGUN	4	0	0	0	0	0	0	0	1	2	1	0
SDN KEMOJING 01 BINANGUN	4	0	0	0	0	0	1	0	1	2	0	0
SDN KEMOJING 02 BINANGUN	7	0	0	0	0	1	0	0	0	5	1	0
SDN KEPUDANG 01 BINANGUN	6	0	0	0	0	1	0	0	0	5	0	0
SDN KEPUDANG 02 BINANGUN	6	0	0	0	0	0	1	0	1	3	1	0
SDN PAGUBUGAN 01 BINANGUN	6	0	0	0	0	0	1	0	1	3	1	0
SDN PAGUBUGAN 02 BINANGUN	6	0	0	0	0	1	0	1	0	3	1	0
SDN PAGUBUGAN KULON 01 BINANGUN	5	0	0	0	0	0	2	1	1	1	0	0
SDN PAGUBUGAN KULON 02 BINANGUN	4	0	0	0	0	0	0	0	1	3	0	0
SDN PAGUBUGAN KULON 03 BINANGUN	6	0	0	0	0	1	0	1	1	2	1	0
SDN PAGUBUGAN KULON 04 BINANGUN	6	0	0	0	1	1	0	0	0	4	0	0
SDN PASURUHAN 01 BINANGUN	6	0	0	0	0	0	0	0	0	6	0	0
SDN PASURUHAN 02 BINANGUN	5	0	0	0	0	0	2	0	0	3	0	0
SDN PASURUHAN 03 BINANGUN	8	0	0	1	0	0	0	0	1	6	0	0
SDN PASURUHAN 04 BINANGUN	5	0	0	0	0	1	0	0	1	2	1	0
SDN PESAWAHAN 01 BINANGUN	6	0	0	1	0	0	0	0	0	5	0	0
SDN PESAWAHAN 02 BINANGUN	3	0	0	0	0	0	0	0	0	3	0	0
SDN PESAWAHAN 03 BINANGUN	5	0	0	0	0	1	2	0	0	2	0	0
SDN SIDAURIP 01 BINANGUN	9	1	0	0	0	2	1	0	0	5	0	0
SDN SIDAURIP 02 BINANGUN	8	0	0	1	0	1	0	0	1	5	0	0
SDN SIDAURIP 03 BINANGUN	7	0	0	0	1	0	1	0	1	4	0	0
SDN SIDAYU 01 BINANGUN	9	0	0	0	0	3	1	1	0	3	1	0
SDN WIDARAPAYUNG KULON 01 BINANGUN	7	0	0	2	0	2	0	0	0	3	0	0
SDN WIDARAPAYUNG KULON 02 BINANGUN	5	0	0	0	0	1	0	1	0	3	0	0
SDN WIDARAPAYUNG WETAN 01 BINANGUN	6	0	0	0	0	1	1	0	0	4	0	0
SDN WIDARAPAYUNG WETAN 02 BINANGUN	3	0	0	0	0	0	1	0	0	2	0	0
SDN WIDARAPAYUNG WETAN 03 BINANGUN	5	0	0	0	0	1	0	1	1	2	0	0
TK DHARMA WANITA JATI BINANGUN	1	0	0	0	0	1	0	0	0	0	0	0
TK NUSAINDAH KEPUDANG BINANGUN	2	0	0	0	0	1	0	0	0	1	0	0
TK AL KHOLIDYAH WIDARAPAYUNG WETAN BINANGUN	2	0	0	0	0	1	0	0	0	1	0	0
TK PKK ALANGAMBA BINANGUN	2	0	0	0	0	0	1	0	0	1	0	0
TK DHARMA WANITA PASURUHAN BINANGUN	2	0	0	0	0	0	1	0	0	1	0	0
TK PUTRA BAKTI PAGUBUGAN KULON BINANGUN	1	0	0	0	0	0	1	0	0	0	0	0
TK PERTIWI BINANGUN	2	0	0	0	0	0	1	0	0	1	0	0
TK PKK JEPARA KULON BINANGUN	1	0	0	0	0	0	1	0	0	0	0	0
TK AL HIDAYAH PASURUHAN BINANGUN	1	0	0	0	0	1	0	0	0	0	0	0
TK AL HIDAYAH SIDAURIP BINANGUN	1	0	0	0	0	0	0	0	0	1	0	0
TK ISLAM JEPARA WETAN BINANGUN	1	0	0	0	0	1	0	0	0	0	0	0
TK PERTIWI KEMOJING BINANGUN	1	0	0	0	0	0	1	0	0	0	0	0
JUMLAH	277	1	2	8	8	34	34	14	16	139	25	1

JUMLAH PEGAWAI MENURUT GOLONGAN PADA UPT DINAS P DAN K KEC. ADIPALA

UNIT KERJA	JML	GOL I	GOL II				GOL III				GOL IV		
		I/c	II/b	II/c	II/d	III/a	III/b	III/c	III/d	IV/a	IV/b	IV/c	
UPT DINAS PENDIDIKAN DAN KEBUDAYAAN KEC. ADIPALA	22	1	0	2	1	2	5	1	0	5	5	0	
SD DINAS P DAN K KEC. ADIPALA	1	0	0	1	0	0	0	0	0	0	0	0	
SDN ADIPALA 01	10	0	0	0	1	1	3	0	0	5	0	0	
SDN ADIPALA 02	9	0	0	0	0	2	2	0	0	5	0	0	
SDN ADIPALA 03	6	0	0	0	0	0	2	0	1	3	0	0	
SDN ADIPALA 05	5	0	1	0	0	0	0	0	1	3	0	0	
SDN ADIPALA 06	5	0	0	0	1	0	0	0	0	4	0	0	
SDN ADIPALA 07	6	0	0	0	0	0	3	0	0	3	0	0	
SDN ADIREJAKULON ADIPALA	5	0	0	0	0	1	1	0	0	3	0	0	
SDN ADIREJAWETAN 01	6	0	0	0	0	0	1	0	0	5	0	0	
SDN ADIREJAWETAN 02	5	0	0	0	0	0	0	0	0	5	0	0	
SDN KARANGANYAR 01 ADIPALA	4	0	0	0	0	1	0	0	1	1	1	0	
SDN KARANGANYAR 02 ADIPALA	6	0	0	1	0	0	1	0	1	3	0	0	
SDN BUNTON 01 ADIPALA	4	0	0	0	0	0	1	0	0	3	0	0	
SDN BUNTON 02 ADIPALA	4	0	0	1	0	1	0	0	0	2	0	0	
SDN BUNTON 03 ADIPALA	5	0	0	0	0	0	1	1	0	3	0	0	
SDN WLAHAR 01 ADIPALA	5	0	0	1	0	0	2	0	0	2	0	0	
SDN WLAHAR 03 ADIPALA	5	0	0	0	0	0	1	1	0	3	0	0	
SDN GOMBOLHARJO 01 ADIPALA	5	0	0	0	0	0	0	0	0	5	0	0	
SDN GOMBOLHARJO 02 ADIPALA	6	0	0	0	2	0	0	0	0	4	0	0	
SDN PENGGALANG 01	6	0	0	1	0	0	0	0	0	5	0	0	
SDN PENGGALANG 03 ADIPALA	4	0	0	0	0	1	0	0	0	3	0	0	
SDN PENGGALANG 04 ADIPALA	4	0	0	0	0	0	1	0	0	3	0	0	
SDN PENGGALANG 05 ADIPALA	4	0	0	0	0	0	0	1	0	3	0	0	
SDN PENGGALANG 06 ADIPALA	5	0	0	2	0	0	1	0	1	1	0	0	
SDN DOPLANG 01 ADIPALA	4	0	0	0	0	0	0	1	1	2	0	0	
SDN DOPLANG 02 ADIPALA	5	0	0	0	0	0	0	0	0	5	0	0	
SDN DOPLANG 03 ADIPALA	4	0	0	0	0	0	0	0	0	4	0	0	
SDN DOPLANG 04 ADIPALA	3	0	0	0	0	0	1	0	0	2	0	0	
SDN KALIKUDI 01 ADIPALA	5	0	0	0	0	0	0	0	0	5	0	0	
SDN KALIKUDI 02 ADIPALA	7	0	0	0	0	0	2	0	0	5	0	0	
SDN KALIKUDI 04 ADIPALA	8	0	0	0	0	1	0	0	0	7	0	0	
SDN KARANGSARI 02 ADIPALA	7	0	0	0	0	1	1	0	0	5	0	0	
SDN KARANGSARI 03 ADIPALA	6	0	0	0	0	1	0	0	0	5	0	0	
SDN KARANGSARI 04 ADIPALA	4	0	0	0	0	0	1	0	0	3	0	0	
SDN KARANGSARI 05 ADIPALA	5	0	0	0	0	1	1	0	0	3	0	0	
SDN KARANGBENDA 01 ADIPALA	4	0	0	0	0	0	0	0	0	4	0	0	
SDN KARANGBENDA 02 ADIPALA	4	0	0	0	0	0	3	0	0	1	0	0	
SDN PEDASONG 01 ADIPALA	4	0	0	0	0	1	2	0	0	1	0	0	
SDN PEDASONG 02 ADIPALA	4	0	0	0	0	0	1	0	0	3	0	0	
SDN GLEMPANG PASIR 01 ADIPALA	6	0	0	0	0	1	0	0	0	5	0	0	
SDN GLEMPANGPASIR 02 ADIPALA	7	0	0	1	1	0	0	0	0	4	0	1	
SDN GLEMPANGPASIR 04 ADIPALA	5	0	0	0	0	3	0	0	0	2	0	0	
SDN GLEMPANGPASIR 05 ADIPALA	5	0	0	0	1	0	1	0	0	3	0	0	

DATA PNS

SDN WELAHAN 01 ADIPALA	5	0	0	1	0	0	0	0	0	4	0	0
SDN WELAHAN 02 ADIPALA	4	0	0	0	0	0	0	0	0	4	0	0
SDN WELAHAN 03 ADIPALA	4	0	0	0	0	1	0	0	1	2	0	0
SDN ADIRAJA 01 ADIPALA	5	0	0	0	1	0	2	0	0	2	0	0
SDN ADIRAJA 02 ADIPALA	4	0	0	0	0	2	0	0	0	2	0	0
TK NEGERI PEMBINA ADIPALA	5	0	0	0	0	0	4	0	0	1	0	0
TK PERTIWI ADIPALA	2	0	0	0	0	0	2	0	0	0	0	0
TK AISYIYAH ADIPALA	1	0	0	0	0	0	1	0	0	0	0	0
TK PERTIWI WLAHAR	1	0	0	0	0	0	0	0	0	1	0	0
TK TUNAS BANGSA KARANGSARI ADIPALA	1	0	0	0	0	0	0	0	0	1	0	0
TK PERTIWI KALIKUDI	1	0	0	0	0	0	0	0	0	1	0	0
TK TUNAS BANGSA ADIREJA KULON ADIPALA	1	0	0	0	0	0	0	0	1	0	0	0
JUMLAH	278	1	1	11	11	21	47	5	8	169	6	1

JUMLAH PEGAWAI MENURUT GOLONGAN PADA UPT DINAS P DAN K KEC. CILACAP UTARA

UNIT KERJA	JML	GOL II				GOL III				GOL IV	
		II/a	II/b	II/c	II/d	III/a	III/b	III/c	III/d	IV/a	IV/b
UPT DINAS PENDIDIKAN DAN KEBUDAYAAN KEC. CILACAP UTARA	12	0	0	0	1	0	2	0	3	2	4
SDN GUMILIR 01 CILACAP UTARA	8	0	0	0	0	1	0	0	1	6	0
SDN GUMILIR 02 CILACAP UTARA	12	0	0	0	0	5	0	0	0	7	0
SDN GUMILIR 03 CILACAP UTARA	4	0	0	0	0	0	0	0	0	4	0
SDN GUMILIR 04 CILACAP UTARA	8	0	0	0	0	2	0	0	0	6	0
SDN GUMILIR 05 CILACAP UTARA	10	0	0	0	0	0	0	0	0	10	0
SDN GUMILIR 06 CILACAP UTARA	10	0	0	1	0	2	0	0	1	6	0
SDN KARANGTALUN 01 CILACAP UTARA	7	0	0	0	1	2	0	0	0	4	0
SDN KARANGTALUN 02 CILACAP UTARA	6	0	0	0	0	1	1	0	1	3	0
SDN KARANGTALUN 03 CILACAP UTARA	6	0	0	0	0	1	0	0	0	5	0
SDN KARANGTALUN 04 CILACAP UTARA	6	0	0	0	0	1	0	0	0	5	0
SDN KARANGTALUN 05 CILACAP UTARA	5	0	0	1	0	0	0	0	1	3	0
SDN KEBONMANIS 01 CILACAP UTARA	14	0	0	0	0	2	2	1	0	9	0
SDN KEBONMANIS 03 CILACAP UTARA	6	0	0	0	0	0	1	0	1	4	0
SDN MERTASINGA 02 CILACAP UTARA	13	0	0	0	0	3	1	0	0	9	0
SDN MERTASINGA 03 CILACAP UTARA	9	0	0	0	0	0	0	1	0	8	0
SDN MERTASINGA 04 CILACAP UTARA	9	0	0	0	0	1	0	1	0	7	0
SDN MERTASINGA 06 CILACAP UTARA	11	0	0	0	0	1	0	0	0	9	1
SDN MERTASINGA 07 CILACAP UTARA	9	0	0	0	1	1	1	0	0	6	0
SDN TRITIH KULON 02 CILACAP UTARA	6	0	0	0	0	2	0	0	0	4	0
SDN TRITIH KULON 03 CILACAP UTARA	8	0	0	0	0	0	0	0	0	8	0
SDN TRITIH KULON 04 CILACAP UTARA	5	0	0	0	0	0	1	0	0	4	0
SDN TRITIH KULON 05 CILACAP UTARA	9	0	0	0	0	0	1	0	2	6	0
SDN TRITIH KULON 06 CILACAP UTARA	3	0	0	0	0	0	0	0	0	3	0
SDN TRITIH KULON 07 CILACAP UTARA	6	0	0	1	0	0	1	0	0	4	0
SDN TRITIH KULON 08 CILACAP UTARA	5	0	0	0	0	2	0	0	0	3	0
SDN TRITIH KULON 09 CILACAP UTARA	6	1	0	0	0	0	0	1	1	3	0
SDN TRITIH KULON 10 CILACAP UTARA	4	0	0	0	0	1	0	0	1	2	0
SDN TRITIH KULON 11 CILACAP UTARA	5	0	0	0	0	0	0	0	0	5	0

TK PERTIWI MERTASINGA CILACAP UTARA	2	0	0	0	0	2	0	0	0	0	0
TK AISIYIAH 04 CILACAP UTARA	4	0	0	0	0	2	0	0	0	2	0
TK AISIYIAH 05 CILACAP UTARA	1	0	1	0	0	0	0	0	0	0	0
TK AISIYIAH 07 CILACAP UTARA	1	0	0	0	0	0	0	0	0	1	0
TK AISIYIAH 08 CILACAP UTARA	2	0	0	0	0	0	1	0	0	1	0
TK AISIYIAH 10 CILACAP UTARA	2	0	0	0	0	1	1	0	0	0	0
TK KENCANA CILACAP UTARA	1	0	0	0	0	0	0	1	0	0	0
TK KARTINI KARANGTALUN	1	0	0	0	0	0	0	0	0	1	0
TK HANGTUAH CILACAP UTARA	1	0	0	0	0	0	0	0	0	1	0
JUMLAH	237	1	1	3	3	33	13	5	12	161	5

JUMLAH PEGAWAI MENURUT GOLONGAN PADA UPT DINAS P DAN K KEC. CILACAP TENGAH

UNIT KERJA	JML	GOL I	GOL II				GOL III				GOL IV	
		I/c	II/a	II/b	II/c	II/d	III/a	III/b	III/c	III/d	IV/a	IV/b
UPT DINAS PENDIDIKAN DAN KEBUDAYAAN KEC. CILACAP TENGAH	15	0	1	0	1	0	0	2	0	2	3	6
SDN DONAN 01 CILACAP TENGAH	8	0	1	0	0	0	1	0	0	1	4	1
SDN DONAN 03 CILACAP TENGAH	6	0	0	0	0	0	1	0	1	0	4	0
SDN DONAN 04 CILACAP TENGAH	5	0	0	0	0	0	1	0	0	0	4	0
SDN DONAN 05 CILACAP TENGAH	9	0	0	0	0	0	0	1	0	0	8	0
SDN DONAN 06 CILACAP TENGAH	9	0	0	0	0	0	1	0	0	1	7	0
SDN DONAN 07 CILACAP TENGAH	6	0	0	0	0	0	0	2	0	1	3	0
SDN GUNUNGSIMPING 01 CILACAP TENGAH	9	0	1	0	0	0	0	0	0	0	8	0
SDN GUNUNGSIMPING 02 CILACAP TENGAH	7	0	0	0	0	0	0	2	0	0	5	0
SDN GUNUNGSIMPING 03 CILACAP TENGAH	7	0	1	0	0	0	0	0	0	1	5	0
SDN GUNUNGSIMPING 04 CILACAP TENGAH	6	0	0	0	0	0	0	0	0	0	6	0
SDN KUTAWARU 01 CILACAP TENGAH	5	0	0	0	0	0	0	1	1	2	1	0
SDN KUTAWARU 02 CILACAP TENGAH	7	0	0	0	0	1	1	2	0	1	2	0
SDN KUTAWARU 03 CILACAP TENGAH	8	0	0	1	0	0	1	3	0	2	1	0
SDN KUTAWARU 04 CILACAP TENGAH	5	0	0	0	0	0	1	1	0	0	3	0
SDN KUTAWARU 05 CILACAP TENGAH	7	0	0	0	0	0	2	1	0	2	2	0
SDN LOMANIS 01 CILACAP TENGAH	8	0	0	0	1	0	1	0	0	0	6	0
SDN LOMANIS 02 CILACAP TENGAH	3	0	0	0	0	0	0	0	0	0	3	0
SDN SIDANEGARA 01 CILACAP TENGAH	12	1	0	0	0	0	0	4	2	0	5	0
SDN SIDANEGARA 02 CILACAP TENGAH	12	0	0	0	0	0	0	0	0	0	12	0
SDN SIDANEGARA 03 CILACAP TENGAH	6	0	0	0	0	0	0	1	0	0	5	0
SDN SIDANEGARA 04 CILACAP TENGAH	5	0	0	0	0	0	1	0	0	0	4	0
SDN SIDANEGARA 05 CILACAP TENGAH	5	0	0	0	0	0	0	1	0	0	4	0
SDN SIDANEGARA 06 CILACAP TENGAH	6	0	0	0	0	1	1	1	1	0	2	0
SDN SIDANEGARA 08 CILACAP TENGAH	4	0	0	0	0	0	1	0	0	0	3	0
SDN SIDANEGARA 09 CILACAP TENGAH	10	1	0	0	0	0	0	2	1	3	3	0
SDN SIDANEGARA 10 CILACAP TENGAH	4	0	0	0	0	0	0	0	0	0	4	0
SDN SIDANEGARA 11 CILACAP TENGAH	7	0	0	0	0	0	0	0	1	1	5	0
DPK SD UPT DINAS P DAN K KEC. CILACAP TENGAH	3	0	0	0	0	0	1	1	0	0	1	0
TK NEGERI PEMBINA CILACAP TENGAH	9	0	0	0	1	0	2	3	0	1	2	0
TK PERTIWI CILACAP TENGAH	1	0	0	0	0	0	1	0	0	0	0	0

DATA PNS

TK AISIYAH BUSTANUL ATHFAL II CILACAP TENGAH	2	0	0	0	0	0	0	0	0	0	2	0
TK NUSA INDAH CILACAP TENGAH	1	0	0	0	0	0	0	0	0	0	1	0
TK KUSUMA CILACAP TENGAH	1	0	0	0	0	0	0	0	0	0	1	0
TK ISLAM TERPADU BAITUSSALAM CILACAP TENGAH	1	0	0	0	0	0	0	1	0	0	0	0
TK MARIA IMMACULATA CILACAP TENGAH	1	0	0	0	0	0	1	0	0	0	0	0
TK ISLAM AL-IRSYAD CILACAP TENGAH	1	0	0	0	0	0	0	0	0	0	1	0
TK PUSPA INDAH CILACAP TENGAH	1	0	0	0	0	0	1	0	0	0	0	0
TK AISIYAH BUSTANUL ATHFAL 06 CILACAP TENGAH	1	0	0	0	1	0	0	0	0	0	0	0
TK ANDARUWATI CILACAP TENGAH	1	0	0	0	0	0	1	0	0	0	0	0
TK DEWI SARTIKA CILACAP TENGAH	1	0	0	0	0	0	1	0	0	0	0	0
TK SIWI PENI CILACAP TENGAH	1	0	0	0	0	0	0	1	0	0	0	0
JUMLAH	226	2	4	1	4	4	21	30	7	18	130	7

JUMLAH PEGAWAI MENURUT GOLONGAN PADA UPT DINAS P DAN K KEC. CILACAP TENGAH

UNIT KERJA	JML	GOL II				GOL III				GOL IV	
		II/a	II/b	II/c	II/d	III/a	III/b	III/c	III/d	IV/a	IV/b
UPT DINAS DINAS PENDIDIKAN DAN KEBUDAYAAN KEC. CILACAP SELATAN	19	0	1	1	2	0	2	2	0	5	6
SD DINAS P DAN K KEC. CILACAP SELATAN	1	0	0	0	0	0	0	0	0	1	0
SDN CILACAP 01 CILACAP SELATAN	5	0	0	0	0	1	0	0	0	4	0
SDN CILACAP 02 CILACAP SELATAN	4	0	0	0	0	1	0	0	0	3	0
SDN CILACAP 03 CILACAP SELATAN	2	0	0	0	0	0	0	0	0	2	0
SDN CILACAP 05 CILACAP SELATAN	2	0	0	0	0	0	0	0	0	2	0
SDN CILACAP 07 CILACAP SELATAN	2	0	0	0	0	0	0	0	0	2	0
SDN CILACAP 08 CILACAP SELATAN	3	0	0	0	0	0	0	0	1	2	0
SDN CILACAP 09 CILACAP SELATAN	5	0	0	0	0	0	0	0	0	5	0
SDN CILACAP 10 CILACAP SELATAN	4	0	0	0	0	0	0	0	1	3	0
SDN SIDAKAYA 01 CILACAP SELATAN	5	1	0	1	0	2	0	0	0	1	0
SDN SIDAKAYA 02 CILACAP SELATAN	5	0	0	0	0	0	0	0	0	5	0
SDN SIDAKAYA 03 CILACAP SELATAN	5	0	0	0	0	1	0	1	0	3	0
SDN SIDAKAYA 04 CILACAP SELATAN	5	0	0	0	0	0	0	0	0	5	0
SDN SIDAKAYA 05 CILACAP SELATAN	5	0	0	0	0	1	1	0	0	3	0
SDN SIDAKAYA 06 CILACAP SELATAN	4	0	0	1	0	1	0	0	0	2	0
SDN SIDAKAYA 07 CILACAP SELATAN	4	0	0	0	0	0	0	0	0	4	0
SDN SIDAKAYA 09 CILACAP SELATAN	4	0	0	1	0	0	0	0	0	3	0
SDN SIDAKAYA 10 CILACAP SELATAN	3	0	0	0	0	0	1	0	0	2	0
SDN SIDAKAYA 13 CILACAP SELATAN	4	0	0	0	0	0	0	0	0	4	0
SDN TAMBAKREJA 01 CILACAP SELATAN	5	0	0	0	0	0	1	0	0	4	0
SDN TAMBAKREJA 02 CILACAP SELATAN	6	0	0	1	0	0	1	0	0	4	0
SDN TAMBAKREJA 04 CILACAP SELATAN	4	0	0	0	0	0	1	0	0	3	0
SDN TAMBAKREJA 05 CILACAP SELATAN	4	0	0	0	0	1	0	0	0	3	0
SDN TAMBAKREJA 06 CILACAP SELATAN	5	0	0	0	0	0	2	0	0	3	0
SDN TAMBAKREJA 07 CILACAP SELATAN	4	0	0	0	0	1	0	0	0	3	0
SDN TAMBAKREJA 08 CILACAP SELATAN	6	0	0	0	0	1	0	0	0	5	0
SDN TAMBAKREJA 09 CILACAP SELATAN	4	0	0	0	0	0	0	0	0	4	0
SDN TAMBAKREJA 10 CILACAP SELATAN	4	0	0	0	0	0	1	0	0	3	0

SDN TAMBAKREJA 11 CILACAP SELATAN	3	0	0	0	0	1	0	0	0	2	0
SDN TEGALKAMULYAN 01 CILACAP SELATAN	5	0	0	0	0	1	0	0	0	4	0
SDN TEGALKAMULYAN 02 CILACAP SELATAN	4	0	0	0	0	1	0	0	1	2	0
SDN TEGALKAMULYAN 03 CILACAP SELATAN	4	0	0	0	0	1	0	0	0	3	0
SDN TEGALKAMULYAN 04 CILACAP SELATAN	4	0	0	0	0	0	1	0	0	3	0
SDN TEGALREJA 01 CILACAP SELATAN	4	0	0	1	0	0	0	0	0	3	0
SDN TEGALREJA 02 CILACAP SELATAN	5	0	0	1	0	0	0	0	0	4	0
SDN TEGALREJA 04 CILACAP SELATAN	14	0	1	1	1	1	2	0	2	5	1
DPK SD UPT DINAS P DAN K KEC. CILACAP SELATAN	7	0	0	0	0	2	0	0	1	4	0
DINUL ISLAM AL-BAHRIYYAH CILACAP SELATAN	1	0	0	0	0	0	1	0	0	0	0
TK PERTIWI CILACAP SELATAN	2	0	0	1	0	0	0	1	0	0	0
TK AISIYAH BUSTANUL ATHFAL I CILACAP SELATAN	1	0	0	0	0	0	1	0	0	0	0
TK BARUNAWATI CILACAP SELATAN	1	0	0	0	0	0	0	0	0	1	0
TK ADHYAKSA 17 CILACAP SELATAN	1	0	0	0	0	1	0	0	0	0	0
TK MUTIARA CILACAP SELATAN	1	0	0	0	0	0	0	0	0	1	0
TK AISIYAH BUSTANUL ATHFAL 12 CILACAP SELATAN	1	0	0	0	0	0	0	0	0	1	0
TK KARTIKA III-26 CILACAP SELATAN	2	0	0	0	0	0	1	0	0	1	0
TK ISLAM ASRI CILACAP SELATAN	2	0	1	0	0	1	0	0	0	0	0
TK AISIYAH BUSTANUL ATHFAL III CILACAP SELATAN	1	0	0	0	0	0	0	0	0	1	0
JUMLAH	196	1	3	9	9	19	16	4	6	128	7

JUMLAH PEGAWAI MENURUT GOLONGAN PADA UPT DINAS P DAN K KEC. KAMPUNG LAUT

UNIT KERJA	JML	GOL I	GOL II				GOL III				GOL IV	
		I/c	II/b	II/c	II/d	III/a	III/b	III/c	III/d	IV/a	IV/b	
UPT DINAS PENDIDIKAN DAN KEBUDAYAAN KEC. KAMPUNG LAUT	7	1	0	0	0	0	0	2	2	0	2	
SDN UJUNGGAGAK 01 KAMPUNGLAUT	8	0	1	0	0	1	0	1	1	4	0	
SDN UJUNGGAGAK 03 KAMPUNGLAUT	3	0	0	0	0	0	1	1	1	0	0	
SDN UJUNGALANG 01 KAMPUNGLAUT	9	0	0	0	0	4	4	0	0	1	0	
SDN UJUNGALANG 02 KAMPUNGLAUT	5	0	0	0	0	2	2	0	0	1	0	
SDN UJUNGALANG 03 KAMPUNGLAUT	3	0	0	0	0	1	0	1	1	0	0	
SDN PANIKEL 01 KAMPUNGLAUT	6	0	0	1	0	2	2	0	1	0	0	
SDN PANIKEL 02 KAMPUNGLAUT	6	0	0	0	0	0	4	0	0	2	0	
SDN PANIKEL 03 KAMPUNGLAUT	4	0	0	0	0	1	2	0	1	0	0	
SDN UJUNGGAGAK 02 KAMPUNG LAUT	4	0	0	0	0	1	2	0	0	1	0	
SMPN SATU ATAP KAMPUNG LAUT	4	0	0	0	0	1	1	1	1	0	0	
JUMLAH	59	1	1	1	1	13	18	6	8	9	2	

PRAKIRAAN PENSIUN TAHUN 2018 SD 2022

NO	JENIS JABATAN	TAHUN				
		2018	2019	2020	2021	2022
1	STRUKTURAL	84	75	68	82	85
2	FUNGSIONAL UMUM	137	118	159	160	143
3	FUNGSIONAL TERTENTU	380	468	600	504	576
JUMLAH		601	661	827	746	804

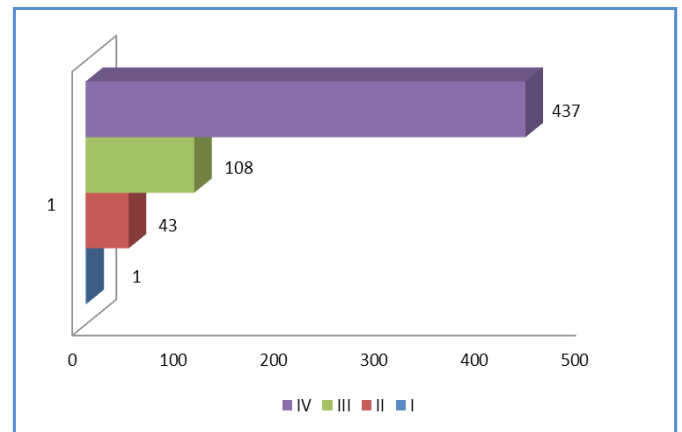
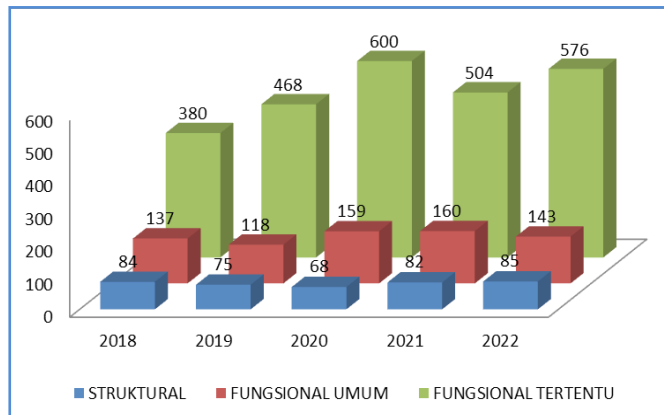

JUMLAH REALISASI KENAIKAN PANGKAT PERIODE APRIL 2017 MENURUT GOLONGAN

NO	GOL		JUMLAH	
1	I	I/a	0	15
2		I.b	4	
3		I/c	3	
4		I/d	8	
5	II	II/a	9	120
6		II/b	15	
7		II/c	58	
8		II/d	38	
9	III	III/a	125	679
10		III/b	224	
11		III/c	160	
12		III/d	170	
13	IV	IV/a	32	56
14		IV/b	22	
15		IV/c	2	
16		IV/d	0	
JUMLAH			870	

JUMLAH PNS PENSIUN PERIODE JANUARI SD DESEMBER 2017 MENURUT JENIS PENSIUN

NO	JENIS PENSIUN	JUMLAH
1	APS	36
2	BUP	490
3	DIBERHENTIKAN	0
4	MENINGGAL DUNIA	63
JUMLAH		589

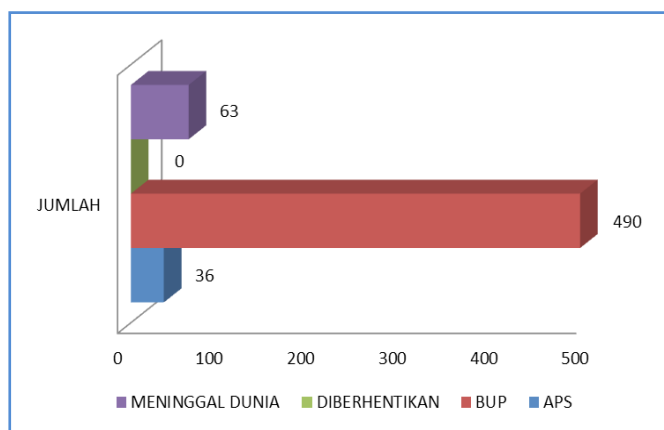

GRAFIK REALISASI KENAIKAN PANGKAT PERIODE APRIL 2017 MENURUT GOLONGAN

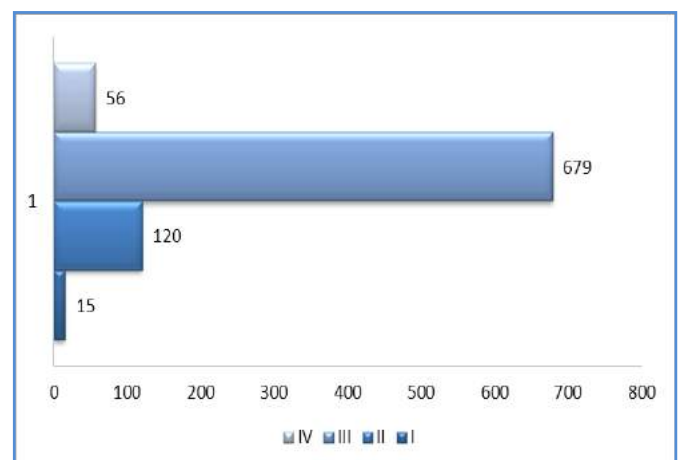

JUMLAH PNS PENSIUN PERIODE JANUARI SD DESEMBER 2017 MENURUT GOLONGAN

NO	GOL	JUMLAH
1	I	1
2	II	43
3	III	108
4	IV	437
JUMLAH		589

JUMLAH REALISASI KENAIKAN PANGKAT PERIODE APRIL 2017 MENURUT JENIS JABATAN

NO	JABATAN	JUMLAH
1	STRUKTURAL	60
2	FUNGSIONAL UMUM	333
3	FUNGSIONAL TERTENTU	477
JUMLAH		870

GRAFIK REALISASI KENAIKAN PANGKAT PERIODE APRIL 2017 MENURUT JENIS JABATAN

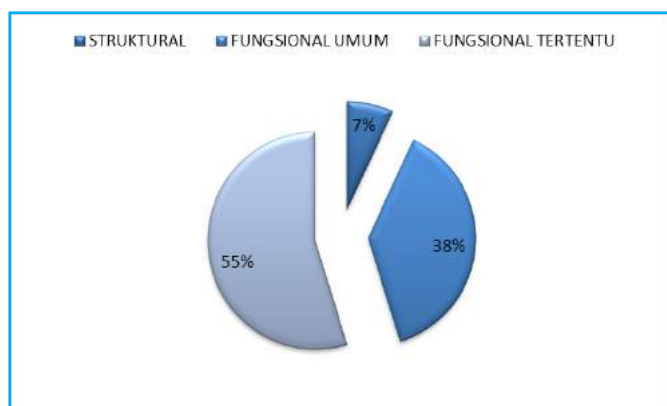

JUMLAH REALISASI KENAIKAN PANGKAT PERIODE OKTOBER 2017 MENURUT GOLONGAN

NO	GOL		JUMLAH
1	I	I/a	0
2		I.b	0
3		I/c	0
4		I/d	6
5	II	II/a	3
6		II/b	19
7		II/c	39
8		II/d	16
9	III	III/a	33
10		III/b	223
11		III/c	64
12		III/d	139
13	IV	IV/a	18
14		IV/b	149
15		IV/c	0
16		IV/d	0
JUMLAH			709

GRAFIK REALISASI KENAIKAN PANGKAT PERIODE OKTOBER 2017 MENURUT GOLONGAN

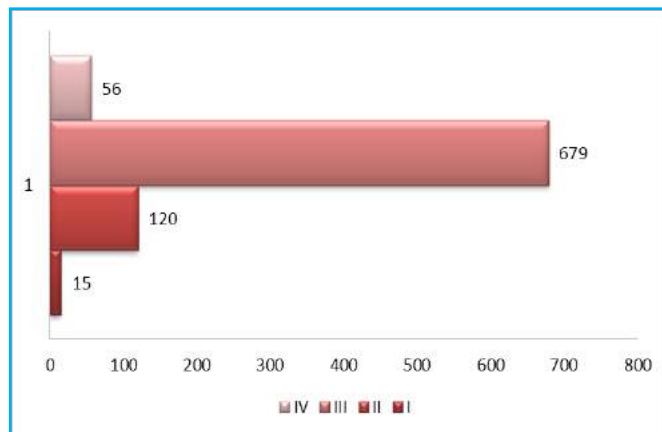

JUMLAH REALISASI KENAIKAN PANGKAT PERIODE OKTOBER 2017 MENURUT JENIS JABATAN

NO	JABATAN	JUMLAH
1	STRUKTURAL	42
2	FUNGSIONAL UMUM	140
3	FUNGSIONAL TERTENTU	527
JUMLAH		709

GRAFIK REALISASI KENAIKAN PANGKAT PERIODE OKTOBER 2017 MENURUT JENIS JABATAN

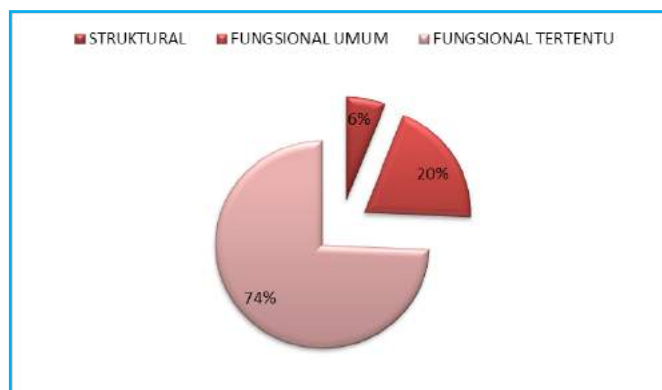

JUMLAH IJIN BELAJAR PERIODE JANUARI SD DESEMBER 2017

NO	JENJANG PENDIDIKAN	JUMLAH
1	PAKET C	4
2	D3	23
3	S1	268
4	S2	67
JUMLAH		362

DATA PNS

GRAFIK IJIN BELAJAR PERIODE JANUARI SD DESEMBER 2017

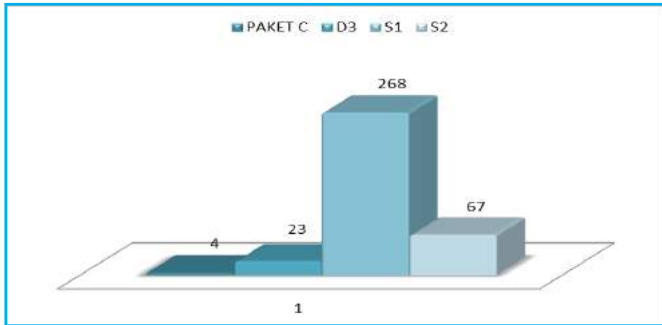

JUMLAH PERCERAIAN PNS MENURUT JENIS KELAMIN PERIODE JANUARI SD DESEMBER 2017

NO	JENIS KELAMIN	JUMLAH
1	LAKI-LAKI	11
2	PEREMPUAN	14
JUMLAH		12

GRAFIK PERCERAIAN PNS MENURUT JENIS KELAMIN



JUMLAH PERCERAIAN PNS MENURUT KELOMPOK JABATAN PERIODE JANUARI SD DESEMBER 2017

NO	KELOMPOK JABATAN	JUMLAH
1	PENDIDIKAN	9
2	KESEHATAN	8
3	ADM LAINNYA	8
JUMLAH		25

GRAFIK PERCERAIAN PNS MENURUT KELOMPOK JABATAN

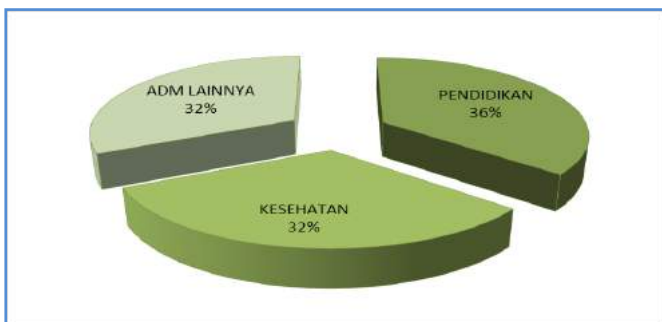

JUMLAH PNS YANG MENGIKUTI DIKLAT PIM PERIODE JANUARI SD DESEMBER 2017

NO	JENIS DIKLAT	JUMLAH
1	DIKLAT PIM II	1
2	DIKLAT PIM III	10
3	DIKLAT PIM IV	30
JUMLAH		41

GRAFIK PNS YANG MENGIKUTI DIKLAT PIM PERIODE JANUARI SD DESEMBER 2017

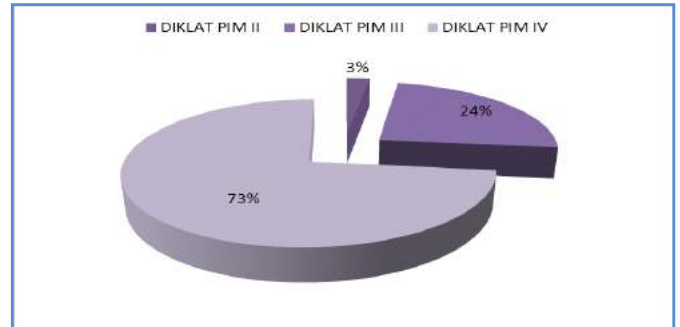

JUMLAH PNS YANG MENGIKUTI DIKLAT PIM II MENURUT GOLONGAN

NO	GOL	JUMLAH
1	IV/B	1
JUMLAH		1

JUMLAH PNS YANG MENGIKUTI DIKLAT PIM III MENURUT GOLONGAN

NO	GOL	JUMLAH
1	III/D	4
2	IV/A	6
JUMLAH		10

JUMLAH PNS YANG MENGIKUTI DIKLAT PIM IV MENURUT GOLONGAN

NO	GOL	JUMLAH
1	III/B	6
2	III/C	12
3	III/D	10
4	IV/A	2
JUMLAH		30

JUMLAH PENERBITAN KARIS/KARSU/KARPEG PERIODE JANUARI SD DESEMBER 2017

NO	JENIS KARTU PNS	JUMLAH
1	KARIS	85
2	KARSU	89
3	KARPEG	99
JUMLAH		273

**Perangkat Daerah Kabupaten Cilacap
Berdasarkan Perda Nomor 9 tahun 2016**

No.	Perangkat Daerah	Tipe	Menyelenggarakan Urusan / Sub Urusan / Fungsi Penunjang Urusan
a.	Sekretariat Daerah	A	Fungsi staf (supporting staf)
b.	Sekretariat DPRD	A	Fungsi staf (supporting staf)
c.	Inspektorat	A	Fungsi pengawasan
d.	Dinas Daerah, terdiri dari :		
1)	Dinas Pendidikan dan Kebudayaan	A	Urusan Pemerintahan bidang pendidikan dan bidang kebudayaan
2)	Dinas Kesehatan	A	Urusan Pemerintahan bidang kesehatan
3)	Dinas Pekerjaan Umum dan Penataan Ruang	B	Urusan Pemerintahan bidang pekerjaan umum dan penataan ruang sub urusan bangunan gedung, penataan bangunan dan lingkungannya, permukiman, jalan, jasa konstruksi dan penataan ruang
4)	Dinas Pengelolaan Sumber Daya Air	B	Urusan Pemerintahan bidang pekerjaan umum dan penataan ruang sub urusan sumber daya air, air minum dan drainase
5)	Dinas Perumahan, Kawasan Permukiman dan Pertanahan	B	Urusan Pemerintahan bidang perumahan rakyat dan kawasan permukiman dan bidang pertanahan
6)	Dinas Sosial	B	Urusan Pemerintahan bidang sosial
7)	Satuan Polisi Pamong Praja	A	Urusan Pemerintahan bidang ketentraman, ketertiban umum dan perlindungan masyarakat dan sub urusan kebakaran
8)	Dinas Perhubungan	B	Urusan Pemerintahan bidang perhubungan
9)	Dinas Kependudukan dan Pencatatan Sipil	A	Urusan Pemerintahan bidang administrasi kependudukan dan pencatatan sipil
10)	Dinas Lingkungan Hidup	B	Urusan Pemerintahan bidang lingkungan hidup
11)	Dinas Penanaman Modal dan Pelayanan Terpadu Satu Pintu	A	Urusan Pemerintahan bidang penanaman modal dan menyelenggarakan Pelayanan Terpadu Satu Pintu (PTSP)
12)	Dinas Perpustakaan dan Kearsipan	C	Urusan Pemerintahan bidang perpustakaan dan bidang kearsipan;
13)	Dinas Keluarga Berencana, Pemberdayaan Perempuan dan Perlindungan Anak	A	Urusan Pemerintahan bidang pengendalian penduduk dan keluarga berencana dan bidang pemberdayaan perempuan dan perlindungan anak
14)	Dinas Pemuda, Olah Raga dan Pariwisata	A	Urusan Pemerintahan bidang kepemudaan dan olah raga dan bidang pariwisata
15)	Dinas Pemberdayaan Masyarakat dan Desa	A	Urusan Pemerintahan bidang pemberdayaan masyarakat dan desa
16)	Dinas Perdagangan, Koperasi, Usaha Kecil dan Menengah	A	Urusan Pemerintahan bidang perdagangan dan bidang koperasi, usaha kecil dan menengah
17)	Dinas Ketenagakerjaan dan Perindustrian	A	Urusan Pemerintahan bidang tenaga kerja, bidang perindustrian dan bidang energi dan sumber daya mineral
18)	Dinas Pertanian	A	Urusan Pemerintahan bidang pertanian
19)	Dinas Pangan dan Perkebunan	A	Urusan Pemerintahan bidang pangan dan bidang pertanian sub urusan perkebunan
20)	Dinas Perikanan	B	Urusan Pemerintahan bidang kelautan dan perikanan;
21)	Dinas Komunikasi dan Informatika	C	Urusan Pemerintahan bidang komunikasi dan informatika, bidang statistik dan bidang persandian
e.	Badan Daerah, terdiri dari :		
1)	Badan Perencanaan Pembangunan, Penelitian dan Pengembangan Daerah	A	Fungsi penunjang perencanaan dan fungsi penunjang penelitian dan pengembangan
2)	Badan Kepegawaian, Pendidikan dan Pelatihan Daerah	A	Fungsi penunjang kepegawaian dan fungsi penunjang pendidikan dan pelatihan;
3)	Badan Pendapatan, Pengelolaan Keuangan dan Aset Daerah	A	Fungsi penunjang keuangan
f.	Kecamatan (24)	A	Fungsi penunjang kewilayahan



**BADAN KEPEGAWAIAN, PENDIDIKAN DAN PELATIHAN DAERAH
KABUPATEN CILACAP**

Jl. MT. Haryono No. 73 Cilacap 73 Telepon (0282) 534060 Faksimile (0282) 520248
Website : <http://www.bkd.cilacapkab.go.id> E-Mail : bkd@cilacapkab.go.id